Δήλωση Απορρήτου

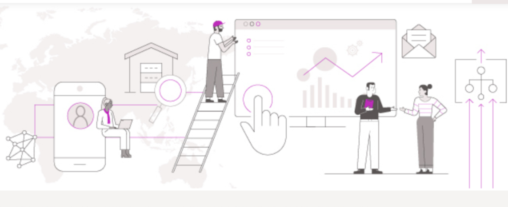

Γενικη Δηλωση Ιδιωτικου Απορρητου

Κάντε κλικ εδώ για να λάβετε ή να εκτυπώσετε ένα αντίγραφο της Γενικής Δήλωσης Ιδιωτικού Απορρήτου της BMS.

Εάν είστε επαγγελματίας υγείας ή συμμετέχετε σε μια κλινική μελέτη της BMS ή σε ένα ερευνητικό έργο, μπορείτε να προσπελάσετε τις άλλες δηλώσεις μας εδώ: Δήλωση Ιδιωτικού Απορρήτου ΕΥ | Δήλωση Ιδιωτικού Απορρήτου Ασθενούς.

Η Δέσμευσή μας

Στην Bristol Myers Squibb (BMS), το ιδιωτικό σας απόρρητο έχει σημασία για εμάς. Για εμάς, το απόρρητο των δεδομένων υπερβαίνει την απλή συμμόρφωση με τη νομοθεσία. Στόχος της BMS είναι η συλλογή, χρήση και κοινοποίηση πληροφοριών που λαμβάνουμε για εσάς με τρόπο συνεπή με τις αξίες της εταιρείας μας, συμπεριλαμβανομένων των υψηλών δεοντολογικών προτύπων, της ακεραιότητας, της συμπερίληψης, της αμεροληψίας και της διαφάνειας. Διαθέτουμε μια ειδικευμένη εσωτερική ομάδα που εξετάζει τον τρόπο με τον οποίο η BMS αποκτά πρόσβαση, συλλέγει, χρησιμοποιεί, μοιράζεται, αποθηκεύει, μεταφέρει, διαγράφει και προστατεύει τις πληροφορίες που σας αφορούν. Για τη διασφάλιση των δεδομένων σας, η BMS εφαρμόζει εύλογα και κατάλληλα μέτρα ασφαλείας. Κατά την άσκηση των δικαιωμάτων σας ως υποκειμένου των δεδομένων, μπορείτε να επικοινωνήσετε μαζί μας για να απαντήσουμε σε οποιεσδήποτε ερωτήσεις που μπορεί να έχετε και οι οποίες δεν έχουν απαντηθεί στην παρούσα Δήλωση, στη διεύθυνση eudpo@bms.com ή όπως περιγράφεται παρακάτω.

Ανάπτυξη όλων +

1. ΠΟΙΟΙ ΕΙΜΑΣΤΕ +
2. ΕΙΣΑΓΩΓΗ - ΠΩΣ ΙΣΧΥΕΙ Η ΠΑΡΟΥΣΑ ΔΗΛΩΣΗ ΓΙΑ ΕΣΑΣ +
3. ΠΩΣ ΧΡΗΣΙΜΟΠΟΙΟΥΜΕ ΤΙΣ ΠΛΗΡΟΦΟΡΙΕΣ ΣΑΣ ΣΤΟ ΔΙΑΔΙΚΤΥΟ +
4. ΠΟΙΕΣ ΠΛΗΡΟΦΟΡΙΕΣ ΣΑΣ ΜΠΟΡΟΥΜΕ ΝΑ ΕΠΕΞΕΡΓΑΣΤΟΥΜΕ +
5. ΑΠΟ ΠΟΥ ΛΑΜΒΑΝΟΥΜΕ ΤΙΣ ΠΛΗΡΟΦΟΡΙΕΣ ΣΑΣ +
6. ΕΛΑΧΙΣΤΟΠΟΙΗΣΗ ΔΕΔΟΜΕΝΩΝ +
7. ΓΙΑ ΠΟΙΟΥΣ ΣΚΟΠΟΥΣ ΕΠΕΞΕΡΓΑΖΕΤΑΙ Η BMS ΤΙΣ ΠΛΗΡΟΦΟΡΙΕΣ ΣΑΣ +
8. ΠΩΣ ΔΙΚΑΙΟΛΟΓΕΙ Η BMS ΤΗ ΧΡΗΣΗ ΤΩΝ ΠΛΗΡΟΦΟΡΙΩΝ ΣΑΣ +
9. ΣΕ ΠΟΙΟΝ ΚΟΙΝΟΠΟΙΟΥΜΕ ΤΙΣ ΠΛΗΡΟΦΟΡΙΕΣ ΣΑΣ +
10. ΑΥΤΟΜΑΤΟΠΟΙΗΜΕΝΗ ΛΗΨΗ ΑΠΟΦΑΣΕΩΝ ΚΑΙ ΑΤΟΜΙΚΑ ΔΙΚΑΙΩΜΑΤΑ +
11. ΠΟΙΑ ΕΙΝΑΙ ΤΑ ΔΙΚΑΙΩΜΑΤΑ ΜΟΥ ΚΑΙ ΠΩΣ ΜΠΟΡΩ ΝΑ ΤΑ ΑΣΚΗΣΩ +
12. ΓΙΑ ΠΟΣΟ ΧΡΟΝΙΚΟ ΔΙΑΣΤΗΜΑ ΔΙΑΤΗΡΟΥΜΕ ΤΙΣ ΠΛΗΡΟΦΟΡΙΕΣ ΣΑΣ +
13. ΠΩΣ ΠΡΟΣΤΑΤΕΥΟΥΜΕ ΤΙΣ ΠΛΗΡΟΦΟΡΙΕΣ ΣΑΣ +
14. ΑΙΤΗΣΗ ΓΙΑ ΘΕΣΗ ΕΡΓΑΣΙΑΣ ΣΤΗΝ BMS +
15. ΠΟΙΕΣ ΠΛΗΡΟΦΟΡΙΕΣ ΣΥΛΛΕΓΟΥΜΕ ΣΧΕΤΙΚΑ ΜΕ ΤΟΥΣ ΑΣΘΕΝΕΙΣ ΜΑΣ +
16. ΠΑΙΔΙΑ +
17. COOKIES ΚΑΙ ΤΕΧΝΟΛΟΓΙΕΣ ΠΑΡΑΚΟΛΟΥΘΗΣΗΣ +
18. ΑΛΛΑΓΕΣ ΣΤΗΝ ΠΑΡΟΥΣΑ ΔΗΛΩΣΗ ΙΔΙΩΤΙΚΟΥ ΑΠΟΡΡΗΤΟΥ +
19. ΕΠΙΚΟΙΝΩΝΙΑ ΜΑΖΙ ΜΑΣ +

Ανάπτυξη όλων +

Δηλωση Ιδιωτικου Απορρητου Για Τους Επαγγελματιες Υγειας

Κάντε κλικ εδώ για να λάβετε ή να εκτυπώσετε ένα αντίγραφο της παρούσας δήλωσης ιδιωτικού απορρήτου της BMS για τους επαγγελματίες υγείας.

Εάν δεν είστε επαγγελματίας υγείας ή εάν θέλετε να διαβάσετε πρόσθετες πληροφορίες σχετικά με τις γενικές δραστηριότητες επεξεργασίας μας, μπορείτε να προσπελάσετε τη Γενική Δήλωση Ιδιωτικού Απορρήτου.

Εάν συμμετέχετε σε μια κλινική μελέτη της BMS ή σε ένα ερευνητικό έργο, μπορείτε να προσπελάσετε τη Δήλωση Ιδιωτικού Απορρήτου Ασθενών.

Η Δέσμευσή μας

Στην Bristol Myers Squibb (BMS), το ιδιωτικό σας απόρρητο έχει σημασία για εμάς. Για εμάς, το απόρρητο των δεδομένων υπερβαίνει την απλή συμμόρφωση με τη νομοθεσία. Στόχος της BMS είναι η συλλογή, χρήση και κοινοποίηση πληροφοριών που λαμβάνουμε για εσάς με τρόπο συνεπή με τις αξίες της εταιρείας μας, συμπεριλαμβανομένων των υψηλών δεοντολογικών προτύπων, της ακεραιότητας, της συμπερίληψης, της αμεροληψίας και της διαφάνειας. Διαθέτουμε μια ειδικευμένη εσωτερική ομάδα που εξετάζει τον τρόπο με τον οποίο η BMS αποκτά πρόσβαση, συλλέγει, χρησιμοποιεί, μοιράζεται, αποθηκεύει, μεταφέρει, διαγράφει και προστατεύει τις πληροφορίες που σας αφορούν. Για τη διασφάλιση των δεδομένων σας, η BMS εφαρμόζει εύλογα και κατάλληλα μέτρα ασφαλείας. Κατά την άσκηση των δικαιωμάτων σας ως υποκειμένου των δεδομένων, μπορείτε να επικοινωνήσετε μαζί μας για να απαντήσουμε σε οποιεσδήποτε ερωτήσεις που μπορεί να έχετε οι οποίες δεν έχουν απαντηθεί στην παρούσα Δήλωση, στη διεύθυνση eudpo@bms.com ή όπως περιγράφεται παρακάτω.

Σύμπτυξη όλων ×

1. ΠΟΙΟΙ ΕΙΜΑΣΤΕ

Είμαστε η ΜΠΡΙΣΤΟΛ-ΜΑΓΙΕΡΣ ΣΚΟΥΙΜΠ Α.Ε. (BMS), μέλος της εταιρείας Bristol Myers Squibb. Εκτός από την παρούσα Δήλωση, τα στοιχεία μας (όνομα, διεύθυνση, κ.λπ.) μπορεί να σας έχουν δοθεί ξεχωριστά κατά τη στιγμή της συλλογής των πληροφοριών σχετικά με εσάς, για παράδειγμα, σε μία φόρμα, μια ειδοποίηση σε μια εφαρμογή ή έναν ιστότοπο, ή σε ένα e-mail, που περιέχει έναν σύνδεσμο προς την παρούσα Δήλωση. Μαζί με τις συνδεδεμένες εταιρείες μας σε όλο τον κόσμο και άλλες οντότητες που αποτελούν μέρος του ομίλου BMS και έχουν σχέση με εσάς, είμαστε οι υπεύθυνοι επεξεργασίας των Προσωπικών Πληροφοριών σας. Αναφερόμαστε σε αυτές τις οντότητες ως «**BMS**», «**εμείς**», «**εμάς**» ή «**μας**».

Μπορείτε να προσπελάσετε τις κύριες τοποθεσίες των οντοτήτων, των εγκαταστάσεων, των αγορών μας, όπου διανέμουμε τα προϊόντα μας και των χώρων όπου δραστηριοποιούμαστε στο www.bms.com.

2. ΕΙΣΑΓΩΓΗ - ΠΩΣ ΙΣΧΥΕΙ Η ΠΑΡΟΥΣΑ ΔΗΛΩΣΗ ΓΙΑ ΕΣΑΣ

Η παρούσα δήλωση ιδιωτικού απορρήτου («**Δήλωση**») περιγράφει τον τρόπο με τον οποίο η Bristol Myers Squibb χρησιμοποιεί πληροφορίες για εσάς («**Προσωπικά Δεδομένα**» ή «**Προσωπικές Πληροφορίες**») ως επαγγελματίες υγείας, ιατρικοί επαγγελματίες, προσωπικό ιδρυμάτων υγειονομικής περίθαλψης (όπως στατιστικολόγοι, φαρμακοποιοί, εκπρόσωποι νοσοκομείων, κλινικών, πανεπιστημίων), κρατικές αρχές, μη κερδοσκοπικοί οργανισμοί, βασικοί διαμορφωτές απόψεων ή παράγοντες επιρροής, με τους οποίους αλληλεπιδρούμε (συλλήβδην «**ΕΥ**», «**εσείς**», «**εσάς**», «**σας**»). Η παρούσα Δήλωση ισχύει όταν αλληλεπιδράτε με την εταιρεία μας και στο πλαίσιο των επιχειρηματικών μας δραστηριοτήτων. Σας ενημερώνει επίσης για τα μέτρα και τις διαδικασίες που εφαρμόζουμε για την προστασία των δεδομένων σας. Χρησιμοποιούμε τον όρο «**Επεξεργασία**» ή «**Χρήση**» όταν αναφερόμαστε στην πρόσβαση, συλλογή, καταγραφή, οργάνωση, δομή, ανάκτηση, αποκάλυψη, αποθήκευση, διαβίβαση, διαγραφή ή άλλως χρήση των Προσωπικών Πληροφοριών σας.

> Σε ορισμένες περιπτώσεις, ενδέχεται να χρησιμοποιήσουμε τις Προσωπικές Πληροφορίες σας με τρόπους που δεν περιγράφονται στην παρούσα Δήλωση. Σε αυτή την περίπτωση, θα παρέχουμε μια συμπληρωματική ή έγκαιρη Δήλωση Ιδιωτικού Απορρήτου που εξηγεί την εν λόγω χρήση. Θα πρέπει να διαβάσετε οποιεσδήποτε συμπληρωματικές εξηγήσεις σε συνδυασμό με την παρούσα Δήλωση.

Συμμόρφωση με τους ισχύοντες νόμους

Όταν χρησιμοποιούμε τις Προσωπικές Πληροφορίες σας στο πλαίσιο των δραστηριοτήτων μας, το κάνουμε σύμφωνα με τους σχετικούς νόμους περί προστασίας δεδομένων και ιδιωτικού απορρήτου, οι οποίοι περιλαμβάνουν κανονιστικές και εθνικές απαιτήσεις νόμων που μπορεί να ισχύουν για την εν λόγω χρήση και κατά περίπτωση, για να σας παρέχουμε τα συγκεκριμένα δικαιώματα που ισχύουν στη χώρα όπου διαμένετε (συλλογικά «**Ισχύοντες Νόμοι περί Προστασίας Δεδομένων**»).

3. ΠΩΣ ΧΡΗΣΙΜΟΠΟΙΟΥΜΕ ΤΙΣ ΠΛΗΡΟΦΟΡΙΕΣ ΣΑΣ ΣΤΟ ΔΙΑΔΙΚΤΥΟ

Μπορούμε να συλλέξουμε τις Προσωπικές Πληροφορίες σας μέσω του διαδικτύου, όταν χρησιμοποιείτε ιστότοπους που λειτουργούν από την BMS ή τρίτους και άλλους διαδικτυακούς πόρους, συμπεριλαμβανομένων εφαρμογών για κινητά, άλλων ψηφιακών μέσων ή πλατφορμών. Αυτό μπορεί επίσης να συμβεί μέσω συνεργασιών που έχουμε δημιουργήσει με τρίτους ή εταιρείες που φιλοξενούν ιστότοπους για εμάς ή με τις οποίες έχουμε συνεργασίες για τα προϊόντα, τις υπηρεσίες ή τις δραστηριότητές μας. Παρακάτω, σας παρέχουμε πρόσθετες πληροφορίες σχετικά με το πώς χρησιμοποιούμε τις πληροφορίες σας στο διαδίκτυο.

Μπορείτε να αλληλεπιδράτε με την BMS ή με τους ιστότοπους και τις πλατφόρμες των συνεργατών μας που σχετίζονται με προϊόντα και υπηρεσίες της BMS, αιτήσεις για θέσεις εργασίας, προσέλκυση ασθενών, ευαισθητοποίηση για νόσους, επιστημονική έρευνα, ιστότοπους συμμαχιών ή εφαρμογές που χρησιμοποιούνται στο πλαίσιο της υποστήριξης ασθενών ή προγραμμάτων διαχείρισης.

Προβαίνουμε σε συμφωνίες για αυτές τις συνεργασίες, ώστε να ζητούμε την δέουσα προστασία των Προσωπικών Πληροφοριών σας. Ορισμένοι τομείς των ιστότοπων και των πλατφορμών μας μπορεί να απαιτούν από εσάς να υποβάλετε πληροφορίες για να απαντήσει η BMS στο αίτημά σας, να σας επιτρέψει να προσπελάσετε συγκεκριμένες ενότητες ή να συμμετάσχετε σε μια συγκεκριμένη δραστηριότητα. Όταν επισκέπτεστε τους ιστότοπούς μας, διαβάστε επίσης την Ανακοίνωση Νομικού Περιεχομένου.

Έχουμε εντοπίσει παραδείγματα όπου χρησιμοποιούμε τις Προσωπικές Πληροφορίες σας στο διαδίκτυο, στον παρακάτω πίνακα.

Διαδικτυακές πληροφορίες που ενδέχεται να συλλέξουμε όταν χρησιμοποιείτε τους ιστότοπούς μας	
Πληροφορίες επικοινωνίας	Εάν επικοινωνήσετε μαζί μας μέσω του συνδέσμου «επικοινωνήστε μαζί μας» στους ιστότοπούς μας, μπορεί να σας ζητήσουμε τις Προσωπικές Πληροφορίες σας, όπως το όνομά σας, τον αριθμό τηλεφώνου, τις επαγγελματικές πληροφορίες και τη διεύθυνση e-mail σας, ώστε να μπορέσουμε να επαληθεύσουμε την ταυτότητά σας ή να απαντήσουμε στις ερωτήσεις και τα σχόλιά σας.
Λειτουργίες ιστότοπου	Ο ιστότοπός μας προσφέρει διάφορες λειτουργίες που ενδέχεται να αλλάζουμε κατά καιρούς. Μπορεί να σας ζητήσουμε να υποβάλετε ορισμένες Προσωπικές Πληροφορίες, ώστε να μπορούμε να επικοινωνήσουμε μαζί σας σχετικά με αυτές τις λειτουργίες και να τις διαχειριστούμε κατάλληλα.
Επικοινωνία με το τμήμα ιατρικών πληροφοριών ή αναφορά ενός ανεπιθύμητου συμβάντος	Εάν επικοινωνήσετε με την ομάδα ιατρικής πληροφόρησης (medinfo) ή αναφέρετε μία ανεπιθύμητη ενέργεια σε σχέση με ένα προϊόν της BMS, οι πληροφορίες που παρέχετε (συμπεριλαμβανομένου του ονόματος, των στοιχείων επικοινωνίας, των επαγγελματικών πληροφοριών και των ερωτήσεών σας) θα τεκμηριωθούν και θα διατηρηθούν στις βάσεις δεδομένων μας για σκοπούς απάντησης του ερωτήματός σας και συμμόρφωσης με το νόμο.
Συνδέσεις και επαλήθευση ταυτότητας	Ορισμένες ενότητες των ιστότοπων και των πλατφορμών μας μπορεί να είναι περιορισμένης πρόσβασης. Μπορεί να σας ζητηθεί να συνδεθείτε με ονόματα χρήστη, κωδικούς πρόσβασης και άλλους μηχανισμούς επαλήθευσης ταυτότητας που σας ανήκουν , που δημιουργείτε οι ίδιοι ή που σας παρέχουμε εμείς. Όταν χρησιμοποιείτε αυτές τις λειτουργίες, αυτό μπορεί να μας επιτρέψει αυτόματα να προσπελάσουμε ορισμένα από τα διαπιστευτήρια του λογαριασμού σας ή άλλα προσωπικά στοιχεία λογαριασμού χρήστη για να επαληθεύσουμε την ταυτότητά σας ή ότι έχετε έγκυρη άδεια άσκησης του επαγγέλματός σας.
Άλλες χρήσεις των πληροφοριών	Μπορούμε να χρησιμοποιήσουμε τις Προσωπικές Πληροφορίες που παρέχετε μέσω του ιστότοπου ή των πλατφορμών της BMS για τους εσωτερικούς μας σκοπούς. Αυτοί οι σκοποί περιλαμβάνουν τη διαχείριση του κέντρου, την ανάλυση δεδομένων, τη συμμόρφωση με τις νομικές μας υποχρεώσεις ή τις εσωτερικές μας πολιτικές και διαδικασίες.
Cookies και παρόμοιες τεχνολογίες παρακολούθησης	Κατά τη σύνδεση με διάφορους ιστότοπους, εφαρμογές και άλλες ψηφιακές πλατφόρμες, ενδέχεται να χρησιμοποιήσουμε cookies και άλλες παρόμοιες τεχνολογίες που μπορεί να επιτρέψουν σε εμάς ή σε τρίτους να συλλέξουμε Προσωπικές Πληροφορίες σχετικά με εσάς. Ανάλογα με τη χώρα στην οποία κατοικείτε, μπορείτε να επιλέξετε ή να εξαιρεθείτε από τις επιλογές ή τις τεχνολογίες που χρησιμοποιούμε και προβάλλουμε. Διαβάστε την ενότητα σχετικά με τα cookies παρακάτω για περισσότερες πληροφορίες.

Σύνδεσμοι προς άλλους ιστότοπους τρίτων

Για διευκόλυνση των χρηστών, οι ιστότοποί μας περιέχουν συνδέσμους προς άλλους ιστότοπους τρίτων που ενδέχεται να προσφέρουν πρόσθετες πληροφορίες, όπως εκπαιδευτικό ή επαγγελματικό υλικό, υπηρεσίες και επαφές. Η παρούσα Δήλωση δεν ισχύει για τη χρήση αυτών των άλλων ιστότοπων από εσάς. Πριν χρησιμοποιήσετε τους συνδεδεμένους ιστότοπους, ελέγξτε τις δηλώσεις ιδιωτικού απορρήτου τους για να κατανοήσετε πώς χρησιμοποιούν και προστατεύουν τις Προσωπικές Πληροφορίες σας.

4. ΠΟΙΕΣ ΠΛΗΡΟΦΟΡΙΕΣ ΣΑΣ ΜΠΟΡΟΥΜΕ ΝΑ ΕΠΕΞΕΡΓΑΣΤΟΥΜΕ

Αλληλεπιδρούμε μαζί σας ως ΕΥ και χρησιμοποιούμε πληροφορίες σχετικά με εσάς κατά τη διάρκεια των δραστηριοτήτων μας, όπως για τη διεξαγωγή κλινικών δοκιμών, για συνεργασίες ή εμπορικές δραστηριότητες, για επιστημονικά έργα, για την κατανόηση της αγοράς ή τη βελτίωση των φαρμάκων και των προϊόντων μας. Όταν το κάνουμε αυτό, μπορεί να επεξεργαστούμε διάφορες κατηγορίες Προσωπικών Πληροφοριών ανάλογα με τις αλληλεπιδράσεις σας με την BMS ή με τρίτα μέρη με τα οποία συνεργαζόμαστε ή εξωτερικές πηγές από όπου λαμβάνουμε τα Προσωπικά Δεδομένα σας. Παρακάτω περιγράφονται οι κύριες κατηγορίες Προσωπικών Πληροφοριών σχετικά με εσάς που μπορεί να χρησιμοποιήσουμε.

Παραδείγματα γενικών κατηγοριών Προσωπικών Πληροφοριών	
Πληροφορίες επικοινωνίας	Ονοματεπώνυμο, ταχυδρομική διεύθυνση ή/και διεύθυνση email, αριθμός τηλεφώνου και άλλα στοιχεία επικοινωνίας για εσάς, τον οργανισμό σας ή το προσωπικό σας. **Παράδειγμα:** Ενδέχεται να χρησιμοποιήσουμε τα στοιχεία επικοινωνίας σας, ιδιαίτερα όταν αλληλεπιδράτε ή συνεργάζεστε μαζί μας, όταν επικοινωνούμε μαζί σας ή μοιραζόμαστε νέα, υλικά ή σας προσκαλούμε να συμμετάσχετε στις δραστηριότητές μας.
Πληροφορίες ταυτοποίησης	Ονοματεπώνυμο, αρχικά, ημερομηνία γέννησης, φωτογραφίες ή ταυτοποίηση που έχει εκδοθεί από το κράτος, όπως δίπλωμα οδήγησης, διαβατήριο, αριθμός επαγγελματικής άδειας ή αριθμός ταυτότητας. **Παράδειγμα:** Για να σας παρέχουμε πληροφορίες σχετικά με τα προϊόντα ή τις νόσους μας, μπορούμε να επαληθεύσουμε την άδειά σας για άσκηση στον τομέα της ειδικότητάς σας (για παράδειγμα μέσω των εσωτερικών πλατφορμών μας ή των υπηρεσιών τρίτων μερών).
Οικονομικές πληροφορίες	Πληροφορίες που σχετίζονται με πληρωμές, όπως η διεύθυνση του τραπεζικού σας λογαριασμού ή ο αριθμός του λογαριασμού σας, φορολογικές πληροφορίες για επιχειρηματικούς σκοπούς ή άλλες πληροφορίες σχετικά με εσάς, τους συγγενείς σας, σχετιζόμενους με εσάς, προμηθευτές σας ή τρίτους. **Παράδειγμα:** Χρησιμοποιούμε αυτά τα δεδομένα για να επαληθεύσουμε την απουσία συγκρούσεων συμφερόντων, να διεξάγουμε ενδελεχή έλεγχο, να συμμορφωνόμαστε με τους νόμους κατά της δωροδοκίας, για λόγους τιμολόγησης όταν συνεργάζεστε μαζί μας, όταν συμμετέχετε σε συμβουλευτικές επιτροπές ή όταν παρέχετε υπηρεσίες σε εμάς.
Οι **επαγγελματικές και γενικές πληροφορίες** σας	Αυτές οι πληροφορίες μπορεί να περιλαμβάνουν, για παράδειγμα, τις εξής: • Τίτλος θέσης εργασίας, θέση, εκπαιδευτικές πληροφορίες, επαγγελματικά προσόντα, συστάσεις, ιστορικό συνταγογράφησης, επαγγελματική εμπειρία, επαγγελματικές άδειες ή αριθμός ιατρικού αναγνωριστικού, δίκτυα και συνδεδεμένες εταιρείες, προγράμματα και δραστηριότητες στις οποίες συμμετείχατε, βιογραφικό ή • δημοσιεύσεις που έχουν συνταχθεί ή συνεξουσιοδοτηθεί, βραβεία, συνδρομές σε διοικητικά συμβούλια, επαγγελματικά συνέδρια και εκδηλώσεις, καθεστώς απασχόλησης, βαθμολογίες επιρροής, ατομικές πληροφορίες ταξιδιών και εξόδων και άλλες απαραίτητες πληροφορίες, όπως η αξιολόγηση ή η έναρξη συνεργασιών μαζί σας. **Παραδείγματα:** Χρησιμοποιούμε αυτές τις πληροφορίες για να σας προσλάβουμε ή να συνεργαστούμε μαζί σας όταν η BMS αξιολογεί τη σκοπιμότητα μιας κλινικής μελέτης σε έναν οργανισμό υγειονομικής περίθαλψης όπου εργάζεστε ή με τον οποίο συνεργάζεστε, όταν χρησιμοποιούμε τις δημοσιεύσεις σας, οργανώνουμε ή σας προσκαλούμε σε ομάδες εμπειρογνωμόνων και συμβουλευτικές επιτροπές ή όταν λαμβάνουμε τα δεδομένα σας από βάσεις δεδομένων ή άλλες διαθέσιμες πηγές.
Πληροφορίες διαφάνειας δαπανών (παροχές)	Αυτές οι πληροφορίες μπορεί να περιλαμβάνουν: • πόλη και χώρα όπου εξασκείτε το επάγγελμά σας· • ημερομηνία, χαρακτήρας και αξία της πληρωμής που έχουμε καταβάλει σε εσάς ή τον οργανισμό σας, η οποία περιλαμβάνει ποσά και άλλα πλεονεκτήματα που μπορεί να λάβετε στο πλαίσιο των υπηρεσιών ή των συνεργασιών σας με εμάς· • πληροφορίες που σχετίζονται με τον οργανισμό σας και το προσωπικό σας ή • πληροφορίες σχετικά με πληρωμές και υπηρεσίες που παρείχατε στην BMS, συμπεριλαμβανομένων τιμολογίων και άλλων φορολογικών πληροφοριών ή του ΑΦΜ. Ανάλογα με τη χώρα όπου κατοικείτε, η BMS χρησιμοποιεί και γνωστοποιεί αυτές τις πληροφορίες με βάση τη συγκατάθεσή σας, τους κώδικες διαφάνειας, τη νομοθεσία ή το έννομο συμφέρον μας για τη διεξαγωγή των συνήθων επιχειρηματικών δραστηριοτήτων μας. Αυτές οι πληροφορίες γενικά καθίστανται δημόσια διαθέσιμες στους επίσημους ιστότοπους της BMS.
Δεδομένα κατηγοριοποίησης και ταξινόμησης	Σε ορισμένες περιπτώσεις, ενδέχεται να χρησιμοποιήσουμε τις Προσωπικές Πληροφορίες σας για να ταξινομήσουμε, οργανώσουμε, κατατάξουμε ή δημιουργήσουμε με άλλον τρόπο ένα προφίλ που σχετίζονται με εσάς ως επαγγελματίας του τομέα υγείας, βασικός διαμορφωτής απόψεων ή παράγοντας επιρροής. Αυτή η δραστηριότητα μπορεί να περιλαμβάνει τη συλλογή δεδομένων σχετικά με: • το επαγγελματικό ιστορικό, το υπόβαθρο, τις αναγνωρίσεις, τον αριθμό των δημοσιεύσεων ή • άλλες πληροφορίες που ενδέχεται να συλλέξουμε από τις βάσεις δεδομένων τρίτων μερών ή να λάβουμε από αυτές. **Παράδειγμα:** Ενδέχεται να επεξεργαστούμε αυτές τις πληροφορίες μέσω συγκεκριμένου λογισμικού, του συστήματος διαχείρισης πελατειακών σχέσεων (CRM) ή άλλων εργαλείων ανάλυσης. Μπορείτε να διαβάσετε περισσότερα σχετικά με αυτή τη δραστηριότητα στην ενότητα 10 παρακάτω.
Δημόσια διαθέσιμα δεδομένα ή δεδομένα προσβάσιμα από βάσεις δεδομένων	Ενδέχεται να λάβουμε πληροφορίες σχετικά με εσάς από δημόσια διαθέσιμες πηγές, δημόσια ή ιδιωτικά μητρώα ή βάσεις δεδομένων. Κατά τη λήψη των εν λόγω πληροφοριών, ενδέχεται να χρησιμοποιήσουμε τα επαγγελματικά σας στοιχεία επικοινωνίας, πληροφορίες ταυτοποίησης και άλλες επαγγελματικές πληροφορίες και πληροφορίες υπόβαθρου για λόγους αναφοράς φαρμακοεπαγρύπνησης και για παράδειγμα, για να δημιουργήσουμε κατηγορίες ή ταξινομήσεις με βάση τον τομέα εξειδίκευσής σας, να αξιολογήσουμε εάν το κέντρο σας πιστοποιείται για μια κλινική μελέτη, να εξατομικεύσουμε τα e-mail σας και να σας παρέχουμε σχετικές επιστημονικές πληροφορίες ή να επικοινωνήσουμε μαζί σας με τον πιο αποτελεσματικό και σχετικό τρόπο.
Δεδομένα ΜΜΕ και τα δικαιώματα της εικόνας σας	Ενδέχεται να χρησιμοποιήσουμε περιεχόμενο από μέσα, το οποίο μπορεί να περιλαμβάνει Προσωπικές Πληροφορίες σχετικά με εσάς, όπως φωτογραφίες, εικόνες, ήχος ή μαγνητοσκοπήσεις βίντεο. **Παράδειγμα:** Το περιεχόμενο αυτό μπορεί να προέρχεται από εκδηλώσεις, προγράμματα, συνεντεύξεις ή άλλες πρωτοβουλίες που οργανώνουμε.
Δεδομένα σχετικά με την τεχνολογία πληροφοριών	Κατά τη χρήση του διαδικτύου, των ιστότοπων, των συσκευών ή των πλατφορμών, ενδέχεται να συλλέξουμε δεδομένα, συμπεριλαμβανομένων μεταδεδομένων, τα οποία προέρχονται από τη χρήση των ιστότοπων της BMS, άλλων ιστότοπων, εφαρμογών για κινητά, καναλιών μέσων κοινωνικής δικτύωσης και άλλων συνδεδεμένων συσκευών της BMS (όπως ιατρικές συσκευές και εφαρμογές). Αυτά μπορεί να περιλαμβάνουν: • τις πληροφορίες σας σχετικά με τη συσκευή σας, το πρόγραμμα περιήγησης, το λειτουργικό σύστημα ή το αναγνωριστικό συσκευής σας· • δεδομένα που συλλέγονται μέσω της χρήσης cookies και παρόμοιων τεχνολογιών παρακολούθησης, τα οποία μπορεί να περιλαμβάνουν πληροφορίες ανάλυσης ή • πληροφορίες σχετικά με την ημερομηνία και την ώρα του αιτήματός σας. Για να διαβάσετε περισσότερα σχετικά με τη χρήση αυτών των πληροφοριών, διαβάστε το στη Γενική Δήλωση Ιδιωτικού Απορρήτου μας.
Ειδική κατηγορία / Ευαίσθητα προσωπικά δεδομένα (εάν επιτρέπεται ή απαιτείται από το νόμο)	Σε περιορισμένες περιπτώσεις, ενδέχεται να συλλέξουμε δεδομένα σχετικά με την υγεία σας ή ευαίσθητες Προσωπικές Πληροφορίες που σας αφορούν, όπως: • δεδομένα υγείας που σχετίζονται με ειδικές συνθήκες, διατροφικές προτιμήσεις ή περιορισμούς (όπως τροφικές αλλεργίες) ή αναπηρίες κατά την παρακολούθηση μιας εκδήλωσης ή όταν επισκέπτεστε τα γραφεία μας· • αριθμός άδειας οδήγησης, ή όπου επιτρέπεται ή απαιτείται, αριθμός κοινωνικής ασφάλισης ή αριθμός του τραπεζικού λογαριασμού σας· • βιομετρικές πληροφορίες, για παράδειγμα, όταν απαιτούνται για σκοπούς ταυτοποίησης, προσβασιμότητας και ασφάλειας για τους επισκέπτες στις εγκαταστάσεις και τις εγκαταστάσεις παραγωγής της BMS ή για λόγους ασφαλείας, πρόληψης απάτης ή εντοπισμού· • ανάλογα με τη νομοθεσία της χώρας σας, μηνύματα κειμένου ή περιεχόμενο e-mail (όπως αυτόκλητες επικοινωνίες), την ακριβή γεωγραφική θέση σας όταν χρησιμοποιείτε τις εφαρμογές, το λογισμικό, τις συσκευές μας ή μέσω της χρήσης τεχνολογιών παρακολούθησης, της άδειας οδήγησής σας, τα στοιχεία του τραπεζικού λογαριασμού σας.
Άλλες κατηγορίες Προσωπικών Δεδομένων	Για περισσότερες κατηγορίες Προσωπικών Δεδομένων που ενδέχεται να συλλέξουμε σχετικά με εσάς, μπορείτε να διαβάσετε τις γενικές δηλώσεις ιδιωτικού απορρήτου μας εδώ: https://www.bms.com/gr/privacy-policy.html.

> **Παρακαλούμε σημειώστε:** Οι κατηγορίες Προσωπικών Δεδομένων που αναφέρονται παραπάνω δεν είναι εξαντλητικές και μπορεί να διαφέρουν ανάλογα με τον τρόπο που αλληλεπιδράτε μαζί μας ή τον τύπο των Προσωπικών Δεδομένων που η BMS χρειάζεται να επεξεργαστεί για συγκεκριμένες δραστηριότητες. Σε περίπτωση που η BMS χρησιμοποιεί Δεδομένα Προσωπικού Χαρακτήρα σχετικά με εσάς, τα οποία δεν αναφέρονται στην παρούσα Δήλωση, θα καταβάλουμε κάθε δυνατή προσπάθεια για να σας ενημερώσουμε για τις πληροφορίες που θα χρησιμοποιήσουμε κατά τη στιγμή της συλλογής ή της επικοινωνίας μαζί σας.

5. ΑΠΟ ΠΟΥ ΛΑΜΒΑΝΟΥΜΕ ΤΙΣ ΠΛΗΡΟΦΟΡΙΕΣ ΣΑΣ

Σε πολλές περιπτώσεις, η BMS θα συλλέξει Προσωπικές Πληροφορίες απευθείας από εσάς (όπως όταν συνεργαζόμαστε μαζί σας), αν και μερικές φορές θα λάβουμε πληροφορίες σχετικά με εσάς έμμεσα από δημόσιες ή τρίτες πηγές πληροφοριών, βάσεις δεδομένων ή τρίτους παρόχους. Παρακάτω περιγράφουμε τους κύριους τρόπους με τους οποίους η BMS συλλέγει και επεξεργάζεται προσωπικά δεδομένα κατά την απευθείας ή έμμεση αλληλεπίδραση μαζί σας.

Ενδέχεται να συλλέξουμε πληροφορίες σχετικά με εσάς απευθείας:

Για παράδειγμα, όταν:

- διεξάγουμε κλινικές δοκιμές, μελέτες και ερευνητικά έργα·
- επιτρέπουμε προγράμματα πρώιμης πρόσβασης σε ασθενείς ή όταν μας ζητάτε να παρέχουμε στους ασθενείς ένα προϊόν της BMS σε πρώιμο στάδιο ή για παρηγορητική χρήση·
- παρέχουμε καινοτόμα προϊόντα ή συσκευές σε ασθενείς, όπως κυτταρικές θεραπείες ή εξατομικευμένα φάρμακα·
- χρησιμοποιείτε ή επισκέπτεστε γραφεία και εγκαταστάσεις·
- συνδέεστε ή χρησιμοποιείτε τους ιστότοπους, τις εφαρμογές, τις συσκευές ή άλλες ψηφιακές πλατφόρμες μας στο πλαίσιο κλινικών ή εμπορικών δραστηριοτήτων·
- επικοινωνείτε μαζί μας μέσω των διαφορετικών μέσων επικοινωνίας μας (email, τηλεφωνικά κέντρα, ιατρικές πληροφορίες), όπως για τη λήψη πληροφοριών σχετικά με προϊόντα, ασθένειες ή θεραπείες της BMS·
- ειδοποιείτε ή αναφέρετε ιατρικές πληροφορίες στην BMS που μπορεί να σχετίζονται με ανεπιθύμητες ενέργειες ή περιστατικά, στο πλαίσιο προγραμμάτων φαρμακοεπαγρύπνησης ή διαχείρισης κινδύνου μέσω άλλων παρόμοιων καναλιών (μέσω σημείων επαφής φαρμακοεπαγρύπνησης ή διαχείρισης κινδύνου), τα οποία μπορεί να περιλαμβάνουν περιστατικά ή κάποια άλλη υποχρέωση παρακολούθησης μετά την κυκλοφορία·
- ανταλλάσσουμε ή όταν ζητήσετε πληροφορίες πριν συνάψουμε μια σύμβαση μαζί σας και στη συνέχεια κατά τη διάρκεια της εν λόγω συμβατικής διευθέτησης·
- διεξάγουμε ενδελεχή έλεγχο, αξιολογήσεις ή όταν αξιολογούμε την επιλεξιμότητα του ιδρύματός σας για τη διεξαγωγή μιας κλινικής μελέτης και στη συνέχεια εάν επιλέξουμε το ίδρυμά σας·
- αλληλεπιδράτε με τους εκπροσώπους της BMS κατά τη διάρκεια των δραστηριοτήτων και των αλληλεπιδράσεών μας μαζί σας·
- εγγραφείτε στα ενημερωτικά μας δελτία ή θέλετε να παραμείνετε ενήμεροι για τις δραστηριότητες ή τις ευκαιρίες συνεργασίας μας ή όπου το απαιτεί ο νόμος, συμφωνείτε να λαμβάνετε προωθητικό υλικό ή
- διεξάγουμε επισκέψεις με φυσική παρουσία ή εξ αποστάσεως ή ανταλλάσσουμε πληροφορίες μαζί σας σχετικά με τα προϊόντα και τις δραστηριότητές μας.

Μπορεί να συλλέξουμε πληροφορίες σχετικά με εσάς έμμεσα:

- όταν τις αποκτούμε από ή όταν καθιστάτε διαθέσιμες τις Προσωπικές Πληροφορίες σας στον ιστότοπο του ιδρύματός σας ή του γραφείου σας, στο διαδίκτυο, στα μέσα κοινωνικής δικτύωσης και σε άλλες ψηφιακές πλατφόρμες·
- όταν προσπελάσουμε δημόσια ή ιδιωτικά μητρώα ή βάσεις δεδομένων δημοσιεύσεων, επιστημονικά περιοδικά, κοινωνίες, ιστότοπους συντακτικού συμβουλίου, εθνικά μητρώα, επαγγελματικούς καταλόγους και βάσεις δεδομένων ΕΥ τρίτων·
- κατά τη διεξαγωγή δραστηριοτήτων φαρμακοεπαγρύπνησης και παρακολούθησης διαχείρισης κινδύνου ή
- όταν πρέπει να επαληθεύσουμε ή να λάβουμε επαλήθευση από τρίτους σχετικά με την επαγγελματική σας κατάσταση, την ιατρική σας άδεια, όπως με την πρόσβαση σε δημόσια προσβάσιμες πληροφορίες, εθνικά μητρώα ή βάσεις δεδομένων τρίτων.

6. ΕΛΑΧΙΣΤΟΠΟΙΗΣΗ ΔΕΔΟΜΕΝΩΝ

Όπου επιτρέπεται και είναι εφικτό και για την προστασία του δικαιώματός σας στην προστασία του ιδιωτικού σας απορρήτου, η BMS θα λάβει εύλογα μέτρα για να αφαιρέσει ή να ανωνυμοποιήσει πληροφορίες που μπορεί να σας ταυτοποιήσουν άμεσα ή έμμεσα και θα περιορίσει στο ελάχιστο τον αριθμό των Προσωπικών Πληροφοριών που χρησιμοποιεί, υποβάλλει ή διαβιβάζει η BMS σε τρίτους, δικαστήρια ή κρατικούς φορείς.

7. ΓΙΑ ΠΟΙΟΥΣ ΣΚΟΠΟΥΣ ΕΠΕΞΕΡΓΑΖΕΤΑΙ Η BMS ΤΙΣ ΠΛΗΡΟΦΟΡΙΕΣ ΣΑΣ

Αυτή είναι μια γενική Δήλωση. Η BMS επεξεργάζεται τις πληροφορίες σας στο πλαίσιο των τακτικών μας δραστηριοτήτων και σύμφωνα με τους σκοπούς που ορίζονται στην παρούσα Δήλωση, σε μία ξεχωριστή δήλωση ή όταν οι Ισχύοντες Νόμοι περί Προστασίας Δεδομένων είτε το επιτρέπουν είτε απαιτούν από εμάς να το πράξουμε. Αυτοί οι σκοποί μπορεί να διαφέρουν ανάλογα με τον τόπο διαμονής σας και τον τόπο όπου δραστηριοποιείται η BMS. Όταν οι νόμοι μιας χώρας περιορίζουν ή απαγορεύουν ορισμένες δραστηριότητες που περιγράφονται στην παρούσα Δήλωση, θα συμμορφωνόμαστε με αυτές τις απαιτήσεις. Αυτό μπορεί να περιλαμβάνει την αποφυγή ή τη μη χρήση των Πληροφοριών σας για τους σκοπούς που περιορίζονται ή απαγορεύονται στη χώρα αυτή. Παρακάτω, παραθέτουμε ορισμένους από τους κύριους σκοπούς μας, αλλά όχι όλους, για τους οποίους μπορούμε να χρησιμοποιήσουμε Προσωπικές Πληροφορίες σχετικά με εσάς.

Κύριοι σκοποί για τους οποίους η BMS χρησιμοποιεί τις προσωπικές σας πληροφορίες	
Για συνεργασίες και ερευνητικούς σκοπούς	Χρησιμοποιούμε τις Προσωπικές Πληροφορίες σας σε αυτό το πλαίσιο, για παράδειγμα: • για να δώσουμε τη δυνατότητα στην BMS να λαμβάνει πιο ενημερωμένες και αντικειμενικές αποφάσεις κατά τον εντοπισμό και τη συνεργασία με ΕΥ και βασικούς διαμορφωτές απόψεων ή παράγοντες επιρροής ή για τη διαχείριση της συνεργασίας με εσάς, τον οργανισμό σας ή το προσωπικό σας· • για τη συνεργασία με άλλους οργανισμούς, συμπεριλαμβανομένων ιδιωτικών ή δημόσιων συμμαχιών, ιδρυμάτων, περιφερειακών ή τοπικών συζητήσεων, ομάδων βιοεπιστημών, ενώσεων και κοινοπραξιών ή • όταν λαμβάνουμε και αξιολογούμε δεδομένα σκοπιμότητας, ικανότητας και απόδοσης από εσάς, το ίδρυμα και το προσωπικό σας, για τη διεξαγωγή κλινικών δοκιμών ή μελετών με το ίδρυμά σας.
Για να διαχειριστούμε τη σχέση μας μαζί σας ως ΕΥ	• για να συνεργαστούμε μαζί σας σχετικά με τις επιστήμες και τις δραστηριότητές μας· • για να απαντάμε σε ερωτήσεις και σχόλια ή • για να διαχειριστούμε τη συμβατική σχέση με τους πελάτες μας, συμπεριλαμβανομένων των συνεργασιών μας ή των πληρωμών που πραγματοποιούμε σε εσάς.
Στο πλαίσιο εκδηλώσεων και συνεδρίων	Χρησιμοποιούμε τα Προσωπικά Δεδομένα σας για εκδηλώσεις και συνέδρια, συγκεκριμένα: • για να σας προσκαλέσουμε στις εκδηλώσεις μας ή να συμμετάσχουμε σε συνέδρια ή συμβουλευτικές επιτροπές, ή • για τη διαχείριση διεθνών ή επαγγελματικών ταξιδιών, κρατήσεων ξενοδοχείων και άλλων διευθετήσεων που απαιτούνται για τους σκοπούς της οργάνωσης· • όταν σας ζητάμε να συμμετάσχετε σε συνεντεύξεις, συζητήσεις ομάδων, να ενεργείτε ως πρεσβευτής ή ως ομιλητής σε ένα συγκεκριμένο τομέα ή • όταν χρησιμοποιούμε περιεχόμενο μέσων ενημέρωσης (i) εσωτερικά για εκπαιδευτικούς σκοπούς και σκοπούς συμμόρφωσης, για την προώθηση της δημόσιας υγείας, της ευαισθητοποίησης για νόσους, (ii) εξωτερικά στους ιστότοπους της εταιρείας μας, στα μέσα κοινωνικής δικτύωσης ή σε εξωτερικά έγγραφα που μπορεί να χρησιμοποιήσουμε ως μαρτυρία, εκπροσώπηση, συμβουλευτική ή υποστήριξη για τα εμπορικά μας σήματα, τα προϊόντα ή άλλες πρωτοβουλίες μας. Κατά τη διεξαγωγή αυτών των δραστηριοτήτων, συμμορφωνόμαστε με τους ισχύοντες κώδικες συμπεριφοράς, τους νόμους και τους κανονισμούς που μπορεί να απαγορεύουν ορισμένα είδη προωθητικών δραστηριοτήτων.
Για να υποστηρίξουμε και να βελτιώσουμε τα προϊόντα και τα φάρμακά μας ή τον τρόπο που παρέχετε υγειονομική περίθαλψη	Αυτές οι δραστηριότητες μπορεί να περιλαμβάνουν τις εξής, όταν εμείς: • διεξάγουμε προγράμματα υποστήριξης ή διαχείρισης ασθενών· • σας στέλνουμε συνδέσμους σε έρευνες, ερωτηματολόγια ή μελέτες· • διεξάγουμε συγκεκριμένες δραστηριότητες ερευνών αγοράς· • συνεργαζόμαστε με άλλες εταιρείες, κλαδικές ενώσεις, αρχές, οργανισμούς υπεράσπισης ασθενών, για παράδειγμα για τη δημιουργία βάσεων δεδομένων ή κατά τη διεξαγωγή ερευνητικών δραστηριοτήτων, συμπεριλαμβανομένων μελετών στοιχείων σε πραγματικές συνθήκες ή • προτείνουμε, χρηματοδοτούμε, προσφέρουμε επιχορηγήσεις ή δωρεές ή καθιστούμε διαθέσιμη με άλλον τρόπο τη χρήση ιατρικών συσκευών ή ψηφιακών δυνατοτήτων υγείας που θα σας βοηθήσουν να θεραπεύετε καλύτερα τους ασθενείς σας· Αυτές οι δραστηριότητες μας επιτρέπουν να κατανοήσουμε καλύτερα πώς να βελτιώσουμε την ασφάλεια και την ποιότητα των προϊόντων μας και τον τρόπο με τον οποίο παρέχετε υγειονομική περίθαλψη στους ασθενείς σας.
Χρήση των δεδομένων σας στο πλαίσιο των κλινικών εργασιών μας	Οι κλινικές δραστηριότητές μας μπορεί να περιλαμβάνουν: • παροχή συμβουλών σε δραστηριότητες που αφορούν εσάς, επιστημονικοί υγειονομικοί φορείς (ΕΥΦ) ή ενώσεις ασθενών· • συμμετοχή ασθενών και οργανισμών κλινικών μελετών· • διάδραση, αξιολόγηση και σύναψη συμβάσεων με το ίδρυμά σας για τη διεξαγωγή επιστημονικών ερευνών και κλινικών δοκιμών· • παροχή της βιβλιογραφίας που απαιτείται για την απόφαση σχετικά με τη θεραπεία ή • συμμετοχή σε άλλες εμπορικές δραστηριότητες όπως είναι, χωρίς περιορισμό, η παροχή επιστημονικών πληροφοριών.
Μάρκετινγκ, εμπορικές επικοινωνίες και επικοινωνίες βάσει ενδιαφερόντων	Διεξάγουμε αυτή τη δραστηριότητα όταν η BMS ή άλλα τρίτα μέρη συνεργάζονται μαζί σας εξ αποστάσεως ή μέσω ψηφιακών μέσων, αυτοπροσώπως ή μέσω ενημερωτικών δελτίων σε: • περιεχόμενο που σχετίζεται με πληροφορίες υγείας, ιατρικές και επιστημονικές πληροφορίες ή • προσκλήσεις σε εκδηλώσεις ή συμμετοχή σε άλλες πρωτοβουλίες που μπορεί να περιλαμβάνουν έρευνες αγοράς, προγράμματα υποστήριξης ασθενών ή έρευνες)· Όταν σας στέλνουμε τέτοιου είδους επικοινωνίες, ενδέχεται να εξατομικεύσουμε το περιεχόμενο αυτό στον επαγγελματικό σας τομέα και τα ενδιαφέροντά σας. Μπορείτε να διαβάσετε περισσότερα στην ενότητά μας για τα cookies.
Κατηγοριοποίηση και ταξινόμηση των σκοπών	Η κατηγοριοποίηση και η ταξινόμηση μας επιτρέπουν να συνεργαστούμε μαζί σας, να σας προσκαλέσουμε να μιλήσετε σε συμβούλια διαφημίσεων ή να προτείνουμε συνεργασίες μαζί μας. Αυτό μπορεί να περιλαμβάνει: • τη διεξαγωγή εσωτερικών αξιολογήσεων ή αναλύσεων σχετικά με εσάς που βασίζονται στα σχόλια, τις αξιολογήσεις, τις ταξινομήσεις ή τις αξιολογήσεις απόδοσης των επαγγελματικών σας δραστηριοτήτων και αποτελεσμάτων· • τη δημιουργία επαγγελματικών προφίλ βάσει των δημοσιεύσεων, της τεχνογνωσίας και της επιστημονικής αναγνώρισης στην κοινότητά σας ή • την κατάταξη ή άλλες κατατάξεις σχετικά με εσάς, μεταξύ άλλων επαγγελματιών στον τομέα της ειδικότητάς σας. Μπορείτε να διαβάσετε περισσότερες πληροφορίες στην παρακάτω ενότητα.
Συμμορφωνόμαστε με τις νομικές υποχρεώσεις, τις βέλτιστες πρακτικές του κλάδου και τις δεοντολογικές υποχρεώσεις ή τους κώδικες δεοντολογίας	Χρήση Προσωπικών Πληροφοριών σχετικά με εσάς όταν: • γνωστοποιούμε στις αρχές το ποσό που σας πληρώνουμε (διαφάνεια δαπανών/μεταβίβασης αξίας) ή ποια πλεονεκτήματα ή οφέλη μπορεί να λαμβάνετε όταν συνεργάζεστε μαζί μας· • επιβάλλουμε τους όρους χρήσης ή άλλα νομικά δικαιώματά μας· • διεξάγουμε δραστηριότητες παρακολούθησης και αναφοράς φαρμακοεπαγρύπνησης· • συμμορφωνόμαστε με αιτήματα κρατικών υπηρεσιών, όπως για σκοπούς φαρμακοεπαγρύπνησης και αναφοράς ή για προγράμματα διαχείρισης κινδύνου· • πρέπει να συμμορφωνόμαστε με τα πρότυπα του κλάδου, τις εσωτερικές μας πολιτικές ή τους νόμους κατά της δωροδοκίας ή της διαφθοράς· • διεξάγουμε ενδελεχή έλεγχο, αποφυγή σύγκρουσης συμφερόντων ή διεξαγωγή ελέγχου, για τον εντοπισμό, την πρόληψη, τη διερεύνηση παραπτωμάτων ή σε περίπτωση ερευνών ή αντιδικιών.
Επιτυγχάνουμε στρατηγικούς και ερευνητικούς σκοπούς	Για παράδειγμα, όταν συνεργαζόμαστε με Βασικούς Διαμορφωτές Απόψεων ή παράγοντες επιρροής, για να μπορούμε να λαμβάνουμε πιο ενημερωμένες και αντικειμενικές αποφάσεις ή στο πλαίσιο μιας επιστημονικής έρευνας.
Επικοινωνούμε μαζί σας στο πλαίσιο των επιχειρηματικών μας δραστηριοτήτων	Για παράδειγμα, επικοινωνίες με τα άτομα, τις οντότητες και τα ιδρύματα στο πλαίσιο των επιχειρηματικών μας δραστηριοτήτων, συμπεριλαμβανομένης της παροχής εκπαιδευτικών μαθημάτων και της ενημέρωσης σχετικά με τα προϊόντα μας.
Διεξάγουμε προγράμματα ασφαλείας, εντοπισμού και πρόληψης απάτης ή εγκλημάτων	Για παράδειγμα, για να διασφαλίσουμε την ασφάλεια και την εμπιστευτικότητα των δεδομένων σας, διασφαλίζοντας ένα ασφαλές περιβάλλον στις εκδηλώσεις, τις εγκαταστάσεις ή τα δίκτυά μας.
Έρευνες, διώξεις ή υπεράσπιση νομικών απαιτήσεων	Κατά τη διατήρηση και συντήρηση των πληροφοριών που σας αφορούν με σκοπό την προστασία των δικαιωμάτων μας ή για την προστασία των δικαιωμάτων τρίτων. Σε ορισμένες περιπτώσεις, μπορεί να χρειαστεί να υποβάλουμε ή να διαβιβάσουμε αυτές τις πληροφορίες σε τρίτους, σε δικαστήρια ή κρατικούς φορείς.
Οποιοσδήποτε άλλος σκοπός που σχετίζεται με τη σχέση μεταξύ της Bristol Myers Squibb και των ΕΥ.	

8. ΠΩΣ ΔΙΚΑΙΟΛΟΓΕΙ Η BMS ΤΗ ΧΡΗΣΗ ΤΩΝ ΠΛΗΡΟΦΟΡΙΩΝ ΣΑΣ

Σε αυτή την ενότητα, περιγράφουμε τις νομικές αιτιολογήσεις μας (που συχνά αναφέρονται ως «νομική βάση») για τη χρήση των Προσωπικών Πληροφοριών σας σε σχέση με κάθε μία από τις κύριες δραστηριότητες επεξεργασίας μας. Θα χρησιμοποιήσουμε τη νομική βάση που είναι η πλέον κατάλληλη για τον σκοπό και τις περιστάσεις που σχετίζονται με την εν λόγω επεξεργασία. Όταν αναφέρεται παρακάτω, έχουμε εξηγήσει ποιες νομικές βάσεις μπορούμε να επιλέξουμε ή να χρησιμοποιήσουμε κατά την επεξεργασία των Προσωπικών Πληροφοριών σας.

Μπορεί να υπάρχουν περιπτώσεις όπου πρέπει να χρησιμοποιήσουμε τη συγκατάθεσή σας για την επεξεργασία των Προσωπικών Πληροφοριών σας. Μπορεί επίσης να αποφασίσουμε να ζητήσουμε την άδειά σας για την επεξεργασία των Προσωπικών Δεδομένων σας, όπως στο πλαίσιο εθελοντικών πρωτοβουλιών ή δραστηριοτήτων.

> **Παρακαλούμε σημειώστε:** ανάλογα με τη χώρα στην οποία κατοικείτε, η νομοθεσία της χώρας σας ενδέχεται να μην απαιτεί από την BMS να χρησιμοποιήσει μια

Παρακαλούμε σημειώστε: ανάλογα με τη χώρα στην οποία κατοικείτε, η νομοθεσία της χώρας σας ενδέχεται να μην απαιτεί από την BMS να χρησιμοποιήσει μια συγκεκριμένη νομική βάση για να δικαιολογήσει τη χρήση των Προσωπικών Πληροφοριών σας, συμπεριλαμβανομένων των διαβιβάσεων των Προσωπικών Πληροφοριών σας εκτός της χώρας σας. Ωστόσο, όταν το ισχύον δίκαιο απαιτεί νομική βάση, θα σας ενημερώσουμε σχετικά με τη νομική βάση που χρησιμοποιούμε κατά τη στιγμή της συλλογής ή όταν επικοινωνούμε μαζί σας. Εάν η δικαιοδοσία σας απαιτεί συγκατάθεση για την επεξεργασία των Προσωπικών Πληροφοριών σας όταν αλληλεπιδράτε μαζί μας, θα λάβουμε τη συγκατάθεσή σας πριν από τη χρήση των εν λόγω Πληροφοριών.

Στον παρακάτω πίνακα, μπορείτε να διαβάσετε περισσότερες λεπτομέρειες σχετικά με τη νομική βάση ή τον συνδυασμό των νομικών βάσεων που χρησιμοποιούμε κατά την επεξεργασία των Προσωπικών Πληροφοριών σας.

Οι νομικές βάσεις μας	Παραδείγματα δραστηριοτήτων που διεξάγουμε με τις Προσωπικές Πληροφορίες σας
Χρησιμοποιούμε το **νόμιμο επιχειρηματικό ή ιδιωτικό συμφέρον** μας	στο πλαίσιο των κλινικών και εμπορικών δραστηριοτήτων μας και ανάλογα με τη νομοθεσία της χώρας διαμονής σας, μπορεί να στηριχθούμε σε αυτή τη νομική βάση: • για να διεξάγουμε τις εμπορικές μας δραστηριότητες, τις επιχειρηματικές σχέσεις και τις δραστηριότητές μας· • όπου είναι απαραίτητο, για τους σκοπούς της επιστημονικής και στατιστικής έρευνας που αφορούν εμάς ή τρίτους· • για να αλληλεπιδρούμε μαζί σας (είτε με φυσική παρουσία είτε εξ αποστάσεως) για να σας παρουσιάσουμε τα προϊόντα ή την έρευνά μας, να σας στείλουμε εκπαιδευτικό ή προωθητικό υλικό, να συνεργαστούμε μαζί σας για έρευνα αγοράς, να σας προσκαλέσουμε σε εκδηλώσεις, να σας στείλουμε έρευνες, να διεξάγουμε προγράμματα υποστήριξης ασθενών ή διαχείρισης ή να παρευρεθούμε σε συμβουλευτικές επιτροπές. • για να αξιολογήσουμε και να κατανοήσουμε τη θέση σας εντός του τομέα εξειδίκευσής σας σε σύγκριση με άλλους επαγγελματίες υγείας, κατανοώντας τις απόψεις σας σχετικά με τα εμπορικά μας σήματα, τα προϊόντα και τις πρωτοβουλίες μας· • για εξ αποστάσεως και με φυσική παρουσία αλληλεπιδράσεις, συμπεριλαμβανομένων των σκοπών ηλεκτρονικού μάρκετινγκ (δικαίωμα εξαίρεσης) και για τη διατήρηση των βάσεων δεδομένων μας που περιέχουν πληροφορίες σχετικά με εσάς ή • όπου επιτρέπεται, για τη διεξαγωγή αναλύσεων, την κατηγοριοποίηση ή την ταξινόμηση πληροφοριών σχετικά με εσάς.
Με βάση τη **συμβατική σχέση μαζί** σας	Χρησιμοποιούμε και διατηρούμε τις Προσωπικές Πληροφορίες σας, για παράδειγμα: • όταν εξετάζουμε τη σκοπιμότητα και αξιολογούμε την απόδοση του ιδρύματός σας για τη διεξαγωγή μιας μελέτης· • όταν παρέχουμε άδειες πρόσβασης στα συστήματά μας· • όταν συνεργαζόμαστε μαζί σας σε έργα και σε κλινικές ή εμπορικές δραστηριότητές μας· • για σκοπούς τιμολόγησης, ελέγχου ή ενδελεχούς έρευνας ή • για άλλους σκοπούς που σχετίζονται με τη συμβατική μας σχέση μαζί σας.
Για τη **συμμόρφωση με τους ισχύοντες νόμους**	Μπορούμε να χρησιμοποιήσουμε τις Προσωπικές Πληροφορίες σας, συμπεριλαμβανομένης της διατήρησης ή της κοινοποίησής τους σε αρχές όταν επιτρέπεται ή όπως απαιτείται από τους Ισχύοντες Νόμους περί Προστασίας Δεδομένων, όπως: • για να αποκριθούμε ή να ειδοποιήσουμε τις αρχές σχετικά με δραστηριότητες παρακολούθησης φαρμακοεπαγρύπνησης, περιστατικά ή άλλες υποχρεώσεις παρακολούθησης μετά την κυκλοφορία στην αγορά· • στο πλαίσιο των κλινικών μελετών και της κλινικής έρευνας· • όταν επικοινωνείτε μαζί μας με ερωτήσεις ιατρικών πληροφοριών· • όταν σας γνωστοποιούμε το ποσό που καταβάλλουμε για σκοπούς διαφάνειας παροχών σύμφωνα με τους ισχύοντες νόμους ή τους κώδικες δεοντολογίες ή • για να συμμορφωνόμαστε με τα πρότυπα του κλάδου, τις εσωτερικές μας πολιτικές ή τους νόμους κατά της δωροδοκίας ή της διαφθοράς· • για τη διεξαγωγή δραστηριοτήτων ενδελεχούς έρευνας, την αποφυγή συγκρούσεων συμφερόντων, • για την διεξαγωγή ελέγχων ή για φορολογικούς και λογιστικούς σκοπούς • για τον εντοπισμό, την πρόληψη ή τη διερεύνηση παραπτωμάτων ή • για να απαντούμε σε κρατικές κανονιστικές αρχές, υπηρεσίες, δικαστήρια ή άλλα τρίτα μέρη σε νομικές διαδικασίες, όπως σε περίπτωση ερευνών ή αντιδικιών.
Με τη **συγκατάθεσή σας**	Μπορεί να χρησιμοποιήσουμε την εκ των προτέρων άδειά σας όταν ο νόμος της χώρας σας απαιτεί από εμάς να το πράξουμε, για παράδειγμα για να χρησιμοποιήσουμε τις Προσωπικές Πληροφορίες σας, να τις γνωστοποιήσουμε, να τις διαβιβάσουμε ή να τις μοιραστούμε με τρίτους, συμπεριλαμβανομένων εκτός της χώρας διαμονής σας. Σε άλλες περιπτώσεις, μπορεί να απαιτήσουμε την εκ των προτέρων συγκατάθεσή σας ή να σας παράσχουμε το δικαίωμα να εναντιωθείτε, για παράδειγμα, όταν: • **συνεργαζόμαστε μαζί σας,** εξ αποστάσεως ή από κοντά, για να σας στείλουμε ηλεκτρονικές επικοινωνίες (μέσω συγκατάθεσης ή με δικαίωμα εξαίρεσης), όπως για απευθείας μάρκετινγκ, έρευνα αγοράς, έρευνες, προτάσεις συνεργασίας ή γενικές αλληλεπιδράσεις μαζί σας· • **σας προσκαλούμε σε εκδηλώσεις,** οι οποίες μπορεί να απαιτούν από εμάς να συλλέγουμε ορισμένες πληροφορίες υγείας, συμπεριλαμβανομένων ειδικών παθήσεων, αλλεργιών ή διατροφικών προτιμήσεων σχετικά με εσάς ή • **χρησιμοποιούμε περιεχόμενο μέσων ενημέρωσης που περιέχει τις εικόνες σας** (φωτογραφίες, ήχος ή βίντεο) για συνεντεύξεις, εκδηλώσεις ή άλλες πρωτοβουλίες της BMS.

9. ΣΕ ΠΟΙΟΝ ΚΟΙΝΟΠΟΙΟΥΜΕ ΤΙΣ ΠΛΗΡΟΦΟΡΙΕΣ ΣΑΣ

Ως μία πολυεθνική εταιρεία που λειτουργεί σε όλο τον κόσμο, οι Προσωπικές Πληροφορίες σας μπορεί να κοινοποιηθούν ή να προσπελαστούν από μέρη που βρίσκονται εκτός της χώρας διαμονής σας. Εάν βρίσκεστε εκτός των Ηνωμένων Πολιτειών, η BMS μπορεί να κοινοποιήσει τις Προσωπικές σας Πληροφορίες σε μέρη που βρίσκονται σε χώρες που παρέχουν λιγότερη προστασία από ό,τι στη χώρα σας, συμπεριλαμβανομένων των Ηνωμένων Πολιτειών. Μπορεί επίσης να επεξεργαστούμε και να μοιραστούμε τις Προσωπικές Πληροφορίες σας με ορισμένες από τις θυγατρικές μας εταιρείες και άλλα μέλη του ομίλου BMS, συμπεριλαμβανομένων επιλεγμένων και εγκεκριμένων τρίτων μερών (προμηθευτές και επιχειρηματικοί συνεργάτες) που μας βοηθούν να λειτουργούμε σε όλο τον κόσμο. Όταν το κάνουμε αυτό, εφαρμόζουμε τα κατάλληλα μέτρα για να αποτρέψουμε τη μη εξουσιοδοτημένη πρόσβαση ή χρήση των Προσωπικών Πληροφοριών σας.

Παρακάτω μπορείτε να βρείτε περισσότερες πληροφορίες σχετικά με το πώς η BMS κοινοποιεί τις Προσωπικές Πληροφορίες σας εντός του ομίλου των επιχειρηματικών οντοτήτων της και τρίτων μερών.

Κοινοποίηση των προσωπικών σας πληροφοριών εντός του ομίλου BMS

Συχνά, μοιραζόμαστε τις Προσωπικές σας Πληροφορίες εντός του ομίλου εταιρειών της BMS («**Όμιλος BMS**»). Αυτό μπορεί να περιλαμβάνει την έδρα της εταιρείας Bristol Myers Squibb στις Ηνωμένες Πολιτείες και όλες τις υφιστάμενες και μελλοντικές θυγατρικές της, τα υποκαταστήματα, τις συνδεδεμένες εταιρείες, τα νομικά πρόσωπα και άλλες εταιρείες που ανήκουν ή ελέγχονται από τον Όμιλο BMS. Κατά την ανταλλαγή πληροφοριών εσωτερικά, βασιζόμαστε σε κατάλληλες διευθετήσεις και μηχανισμούς για την κάλυψη οποιασδήποτε διαβίβασης των Προσωπικών σας Πληροφοριών εντός της εταιρικής μας δομής, όπως δεσμευτικοί εταιρικοί κανόνες (BCRs), συμβατικές ρήτρες που έχουν εγκριθεί από τις αρχές ή βάσει συγκατάθεσης.

Κοινοποίηση των Προσωπικών Πληροφοριών σας σε τρίτους

Για να διεξάγουμε τις επιχειρηματικές μας δραστηριότητες, μοιραζόμαστε ή γνωστοποιούμε Προσωπικές Πληροφορίες σε τρίτους, όπως:

- **Τρίτους παρόχους υπηρεσιών,** με σκοπό την ανάθεση σε τρίτους συγκεκριμένων επιχειρηματικών δραστηριοτήτων για την αίτηση εξωτερικής υποστήριξης και πόρων. Αυτό μπορεί να περιλαμβάνει εταιρείες που παρέχουν υπηρεσίες τεχνολογίας πληροφοριών, κλινικές δοκιμές και μελέτες που υποστηρίζουν υπηρεσίες μάρκετινγκ ή έρευνας αγοράς, εκδηλώσεις, υπηρεσίες συσκέψεων και σχεδιασμού ή υπηρεσίες που σχετίζονται με την εξασφάλιση ταλέντων ή συμβουλευτικής·
- **Επιχειρηματικούς συνεργάτες,** όπως εξωτερικούς επιστήμονες και επαγγελματίες υγείας, για να εξετάσουν και να μας βοηθήσουν με τις δραστηριότητες συμμόρφωσης υγειονομικής περίθαλψης και τα ιδρύματα και άλλους οργανισμούς με τους οποίους συνεργαζόμαστε για την υποστήριξη των κλινικών ή εμπορικών δραστηριοτήτων μας (όπως για κλινικές μελέτες, προγράμματα υποστήριξης ασθενών κ.λπ.)·
- **Κανονιστικές και υγειονομικές αρχές,** συμπεριλαμβανομένων κρατικών φορέων (όπως ο FDA, ο EMA, η NHS), αρχών προστασίας δεδομένων, φορολογικών αρχών ή δικαστηρίων σε περίπτωση αντιδικιών, όταν επιτρέπεται ή απαιτείται από τον ισχύοντα νόμο περί προστασίας δεδομένων και
- **Τρίτα μέρη στα οποία η BMS είναι νομικά υποχρεωμένη να παρέχει τέτοιες πληροφορίες,** όπως αντιδίκους σε δικαστικές ή νομικές αντιδικίες, κηδεμόνες, θεματοφύλακες ή μεμονωμένα άτομα με πληρεξουσιότητα.

Κατά τη συνεργασία μας με τρίτους, συνάπτουμε συμφωνίες για την επεξεργασία Προσωπικών Δεδομένων, έτσι ώστε η εν λόγω επεξεργασία να διεξάγεται σύμφωνα με τις οδηγίες μας, με εμπιστευτικό, ασφαλή και διαφανή τρόπο, για την προστασία των δικαιωμάτων ιδιωτικού απορρήτου σας. Όταν δεν είναι δυνατόν να συνάψουμε συμφωνία με ένα τρίτο μέρος, όπως όταν εμπλεκόμαστε, αναφέρουμε σε ή αλληλεπιδρούμε με κανονιστικές αρχές ή δικαστήρια και όταν είναι νομικά εφικτό, θα καταβάλλουμε κάθε δυνατή προσπάθεια για την εφαρμογή των κατάλληλων μέτρων ασφαλείας και ελέγχων (όπως η ψευδωνυμοποίηση) για την προστασία των Προσωπικών Πληροφοριών σας.

Εάν βρίσκεστε στον Ευρωπαϊκό Οικονομικό Χώρο («ΕΟΧ») και στην Ελβετία

Κάθε φορά που διαβιβάζουμε τις Προσωπικές Πληροφορίες σας εντός του ΕΟΧ, της Ελβετίας ή σε χώρες που θεωρούνται «επαρκείς», οι εν λόγω χώρες θεωρείται ότι προσφέρουν το ίδιο επίπεδο προστασίας που παρέχεται από τη νομοθεσία της χώρας σας. Όταν αποκτάτε πρόσβαση στα Προσωπικά Δεδομένα σας από, ή μεταβιβάζονται **εκτός του ΕΟΧ ή της Ελβετίας**, σε χώρες που **ενδέχεται να μην παρέχουν το ίδιο επίπεδο προστασίας με τη χώρα σας, θα χρησιμοποιούμε τις κατάλληλες διασφαλίσεις του δικαιώματος ιδιωτικού απορρήτου σας**. Για παράδειγμα, οι εν λόγω διασφαλίσεις μπορεί να αποτελούνται από τη χρήση Τυποποιημένων Συμβατικών Ρητρών (για την ανταλλαγή πληροφοριών με τρίτα μέρη εκτός του ΕΟΧ και της Ελβετίας), Δεσμευτικών Εταιρικών Κανόνων (για τη διαβίβαση δεδομένων εντός του ομίλου εταιρειών της BMS), όπως έχουν εγκριθεί από την Ευρωπαϊκή Επιτροπή ή την αρμόδια αρχή, συμφωνίες διαβίβασης δεδομένων ή τη συγκατάθεσή σας.

Εάν βρίσκεστε εκτός ΕΟΧ και Ελβετίας

Όπου είναι δυνατόν, θα επιτρέψουμε την πρόσβαση στις Προσωπικές Πληροφορίες σας ή τη διαβίβασή τους εκτός της χώρας διαμονής σας:

- σε χώρες που παρέχουν ένα εύλογα υψηλό επίπεδο προστασίας δεδομένων·
- με τη χρήση των καταλληλότερων μηχανισμών διαβίβασης δεδομένων που είναι διαθέσιμοι στην BMS ή
- όπου απαιτείται από τους Ισχύοντες Νόμους περί Προστασίας Δεδομένων, αφού λάβουμε την προηγούμενη άδειά σας για τη συλλογή, γνωστοποίηση σε τρίτους και τη διαβίβαση των Προσωπικών Πληροφοριών σας σε μια χώρα που δεν παρέχει επαρκή προστασία ισοδύναμη με τη νομοθεσία της χώρας διαμονής σας.

10. ΤΑΞΙΝΟΜΗΣΗ, ΑΥΤΟΜΑΤΟΠΟΙΗΜΕΝΗ ΛΗΨΗ ΑΠΟΦΑΣΕΩΝ ΚΑΙ ΑΤΟΜΙΚΑ ΔΙΚΑΙΩΜΑΤΑ

Η BMS μπορεί να συνδυάσει τα Προσωπικά Δεδομένα σας με άλλες πληροφορίες που μπορεί να έχουμε ήδη για εσάς ή που αποκτήσαμε μέσω δημόσιων μέσων, όπως επιστημονικές και ιατρικές δημοσιεύσεις, εθνικά μητρώα, λογισμικό, βάσεις δεδομένων ή το Διαδίκτυο. Μπορούμε επίσης να διεξάγουμε εσωτερικές εκτιμήσεις, αξιολογήσεις, κατηγοριοποίηση, ταξινόμηση, βαθμολογίες ή αξιολογήσεις των δραστηριοτήτων σας ή/και της απόδοσης του κέντρου σας, συμπεριλαμβανομένων αναλυτικών στοιχείων (όπου ισχύει). Παρακάτω, σας παρέχουμε πρόσθετες πληροφορίες σχετικά με το πώς κατηγοριοποιούμε ή ταξινομούμε τα Προσωπικά Δεδομένα σας.

Χρησιμοποιούμε έναν αλγόριθμο για την κατάταξη των ΕΥ σύμφωνα με την ερευνητική τους δραστηριότητα (συμπεριλαμβανομένων των δημοσιεύσεων) και των δεξιοτήτων τους (όπως χρόνια εμπειρίας και προσόντα). Οι ισχύουσες τιμές για τη συμμετοχή σε ομιλίες και εκδηλώσεις καθορίζονται σύμφωνα με τη βαθμίδα των ΕΥ.

Εκτός εάν επιτρέπεται από το νόμο, **η BMS δεν λαμβάνει αποφάσεις που βασίζονται αποκλειστικά σε αυτοματοποιημένη επεξεργασία (συμπεριλαμβανομένης της κατάρτισης προφίλ) μεμονωμένων δεδομένων, εκτός εάν σάς ενημερώσουμε διαφορετικά πριν από την επεξεργασία**. Αυτό σημαίνει ότι όταν χρησιμοποιούμε ορισμένες τεχνολογίες, λογισμικό ή αλγόριθμους, οι οποίοι μπορεί να μας επιτρέψουν να καταρτίζουμε προφίλ, να διαβαθμίσουμε ή να κατανοούμε περαιτέρω τάσεις και στατιστικά στοιχεία, κάποιος θα εμπλακεί στην επικύρωση αποφάσεων που προκύπτουν από την εν λόγω χρήση.

Καθώς εξελίσσεται η χρήση τέτοιων τεχνολογιών, μπορούμε να χρησιμοποιήσουμε αλγόριθμους χωρίς να εμπλακεί κάποιο άτομο στην απόφαση. Σε αυτήν την περίπτωση, εάν αυτή η δραστηριότητα απαιτεί από εμάς να επεξεργαστούμε τις Προσωπικές Πληροφορίες σας που δεν είναι ανώνυμες, θα συμμορφωθούμε με οποιεσδήποτε ισχύουσες νομικές απαιτήσεις, όπως να επιστήσουμε την προσοχή σας και να σας παράσχουμε πληροφορίες σχετικά με τη λογική που εμπλέκεται στην απόφαση, καθώς και τη σημασία και τις προβλεπόμενες συνέπειες για εσάς από τη χρήση των Προσωπικών Πληροφοριών σας. Ανάλογα με τη χώρα διαμονής σας, θα έχετε το δικαίωμα να ζητήσετε τη λήψη μιας τέτοιας απόφασης από ένα άτομο.

11. ΠΟΙΑ ΕΙΝΑΙ ΤΑ ΔΙΚΑΙΩΜΑΤΑ ΜΟΥ ΚΑΙ ΠΩΣ ΜΠΟΡΩ ΝΑ ΤΑ ΑΣΚΗΣΩ

Έχετε ορισμένα δικαιώματα που σχετίζονται με τα Προσωπικά Δεδομένα που επεξεργαζόμαστε για εσάς (αυτό θα εξαρτηθεί από τη δικαιοδοσία όπου διαμένετε και τη νομική βάση που χρησιμοποιούμε). Τις περισσότερες φορές, η άσκηση του δικαιώματός σας είναι άνευ χρέωσης. Μπορεί επίσης να χρειαστεί να διευκρινίσουμε το αίτημά σας και να εξηγήσουμε εάν μπορούμε να συμμορφωθούμε με αυτό ή εάν αυτό δεν επιτρέπεται στην περίπτωσή σας. Μπορείτε πάντα να επικοινωνήσετε με την BMS στη διεύθυνση eudpo@bms.com για να μάθετε περισσότερα σχετικά με τα δικαιώματά σας και τον καλύτερο τρόπο άσκησής τους.

Παρακάτω αναφέρουμε μεμονωμένα δικαιώματα που μπορεί να ισχύουν ανάλογα με τη δικαιοδοσία σας.

Μπορεί να έχετε το δικαίωμα να:

- **λάβετε ένα αντίγραφο** των Προσωπικών Δεδομένων σας που διατηρούμε για εσάς·
- **διορθώσετε** τα Προσωπικά Δεδομένα σας που διατηρούμε για εσάς·
- εάν ισχύει, **να λάβετε ένα αναγνώσιμο από μηχάνημα αντίγραφο** των Προσωπικών Δεδομένων σας (φορητότητα)·
- να μας ζητήσετε να **διαγράψουμε** τα Προσωπικά Δεδομένα σας ή να **περιορίσουμε** το πώς χρησιμοποιούνται·
- κατά περίπτωση, να **αντιταχθείτε** στην επεξεργασία των Προσωπικών Δεδομένων σας για συγκεκριμένους σκοπούς, όπως όταν τα χρησιμοποιούμε για σκοπούς μάρκετινγκ (εξαίρεση - opt-out) και
- εάν μας έχετε παράσχει τη **συγκατάθεσή** σας για τη χρήση των Προσωπικών Δεδομένων σας, μπορείτε να ανακαλέσετε τη συγκατάθεσή σας σε οποιαδήποτε στιγμή, χωρίς να επηρεαστεί η χρήση των εν λόγω πληροφοριών από την BMS πριν από την ανάκληση της συγκατάθεσής σας.

Εξαιρέσεις στα δικαιώματά σας

Ενδέχεται να υπάρχουν εξαιρέσεις στα δικαιώματα ιδιωτικού απορρήτου σας που περιγράφονται στην παρούσα Δήλωση. Αυτό εξαρτάται από τη χώρα όπου κατοικείτε, το λόγο για τον οποίο επεξεργαζόμαστε τα Προσωπικά Δεδομένα σας και εάν το αίτημά σας μπορεί να επηρεάσει τα δικαιώματα άλλων. Εάν δεν μπορούμε να συμμορφωθούμε με το αίτημά σας για άσκηση των δικαιωμάτων ιδιωτικού απορρήτου σας, για παράδειγμα όταν διατηρούμε τις πληροφορίες σας για κανονιστικούς σκοπούς ή για τη διερεύνηση, δίωξη ή υπεράσπιση μιας νομικής απαίτησης, θα σας το εξηγήσουμε αυτό όταν επικοινωνήσετε μαζί μας.

Παράδειγμα

Εάν ζητήσετε από την BMS να σταματήσει να σας στέλνει μηνύματα μάρκετινγκ μέσω e-mail, μπορεί να διατηρήσουμε τη διεύθυνση e-mail σας και άλλα στοιχεία επικοινωνίας για την περίπτωση που διεξάγουμε άλλες δραστηριότητες μαζί σας, όπως όταν έχουμε μια σύμβαση μαζί σας ή εάν έχουμε νομική ή κανονιστική υποχρέωση να διατηρήσουμε τα στοιχεία επικοινωνίας σας.

Πώς να επικοινωνήσετε μαζί μας

Εάν έχετε οποιεσδήποτε ερωτήσεις σχετικά με το πώς χρησιμοποιούμε τις Προσωπικές Πληροφορίες σας, επικοινωνήστε με το Γραφείο Προστασίας Δεδομένων στη διεύθυνση eudpo@bms.com.

Σημείωση: Μπορεί να χρειαστεί να ζητήσουμε συγκεκριμένες πληροφορίες από εσάς για να μας βοηθήσετε να επιβεβαιώσουμε την ταυτότητά σας. Εάν το αίτημά σας είναι περίπλοκο ή εάν έχετε υποβάλει μεγάλο αριθμό αιτημάτων, μπορεί να χρειαστούμε περισσότερο χρόνο για να σας απαντήσουμε, αλλά θα σας ενημερώσουμε για οποιεσδήποτε καθυστερήσεις. Δεν θα χρειαστεί να καταβάλετε κάποιο τέλος για να λάβετε αντίγραφο των Προσωπικών Δεδομένων σας (ή για να ασκήσετε οποιοδήποτε από τα άλλα δικαιώματά σας). Ωστόσο, ενδέχεται να χρεώσουμε ένα εύλογο τέλος εάν το αίτημά σας είναι σαφώς αβάσιμο, επαναλαμβανόμενο ή υπερβολικό.

Υποβολή καταγγελίας σε αρμόδια αρχή

Σε ορισμένες χώρες, μπορεί να έχετε το δικαίωμα να υποβάλετε καταγγελία στην σχετική αρμόδια αρχή προστασίας δεδομένων εάν πιστεύετε ότι επεξεργαζόμαστε τις Προσωπικές Πληροφορίες σας παράνομα ή παραβιάζουμε τα δικαιώματά σας. Για παράδειγμα, στην Ευρωπαϊκή Ένωση, μπορείτε να έχετε πρόσβαση στον κατάλογο των αρμόδιων αρχών προστασίας δεδομένων, συμπεριλαμβανομένης της αρχής στη χώρα διαμονής σας κάνοντας κλικ εδώ ή μέσω του ιστότοπου: https://edpb.europa.eu/about-edpb/board/members_en.

12. ΓΙΑ ΠΟΣΟ ΧΡΟΝΙΚΟ ΔΙΑΣΤΗΜΑ ΔΙΑΤΗΡΟΥΜΕ ΤΙΣ ΠΛΗΡΟΦΟΡΙΕΣ ΣΑΣ

Στόχος μας είναι να μην διατηρούμε τις Προσωπικές Πληροφορίες σας για περισσότερο από όσο είναι απαραίτητο για τους συγκεκριμένους επιχειρηματικούς σκοπούς για τους οποίους συλλέχθηκαν. Μετά από αυτό, εκτός εάν είμαστε υποχρεωμένοι να συνεχίσουμε να διατηρούμε τις πληροφορίες βάσει νόμου, ενδέχεται να τις ανωνυμοποιήσουμε, περιορίσουμε, αποκλείσουμε ή διαγράψουμε.

Σε ορισμένες περιπτώσεις, η BMS μπορεί να διατηρήσει τις Προσωπικές Πληροφορίες σας για μεγαλύτερο χρονικό διάστημα για τον σκοπό που τις διατηρούμε και με τον τρόπο ή με τη μορφή που μπορεί να απαιτείται από την BMS να διατηρεί συγκεκριμένα αναγνωριστικά. Σε αυτήν την περίπτωση, μπορούμε να τις αρχειοθετήσουμε και να εφαρμόσουμε τα κατάλληλα μέτρα που μπορεί να αποτελούνται από αποκλεισμό, αποτροπή, απόκρυψη, ψευδωνυμοποίηση, κωδικοποίηση με κλειδί ή περιορισμό οποιασδήποτε περαιτέρω πρόσβασης και χρήσης των Προσωπικών Πληροφοριών σχετικά με εσάς. Κατά τη διατήρηση και αποθήκευση πληροφοριών σχετικά με εσάς στα συστήματά μας, έχουμε θέσει σε εφαρμογή προγράμματα διατήρησης δεδομένων σύμφωνα με την πολιτική της εταιρείας μας και σύμφωνα με τους ισχύοντες νόμους περί προστασίας δεδομένων.

Κατά την αξιολόγηση της κατάλληλης περιόδου διατήρησης, λαμβάνουμε υπόψη την ποσότητα, το χαρακτήρα και την ευαισθησία των Προσωπικών Δεδομένων, τον ενδεχόμενο κίνδυνο βλάβης σε περίπτωση μη εξουσιοδοτημένης χρήσης ή αποκάλυψης, τους σκοπούς της επεξεργασίας και το αν οι σκοποί αυτοί μπορούν να επιτευχθούν με άλλα μέσα, καθώς και τις ισχύουσες νομικές υποχρεώσεις.

13. ΠΩΣ ΠΡΟΣΤΑΤΕΥΟΥΜΕ ΤΙΣ ΠΛΗΡΟΦΟΡΙΕΣ ΠΟΥ ΣΑΣ ΑΦΟΡΟΥΝ

Εφαρμόζουμε κατάλληλους τεχνικούς και οργανωτικούς ελέγχους για την προστασία των Προσωπικών Πληροφοριών σας που διατηρούμε, για την αποτροπή μη εξουσιοδοτημένης επεξεργασίας, απώλειας δεδομένων, γνωστοποίησης, χρήσης, τροποποίησης ή καταστροφής. Όπου ενδείκνυται, χρησιμοποιούμε κρυπτογράφηση, ψευδωνυμοποίηση (όπως κωδικοποίηση με κλειδί), αποταυτοποίηση και άλλες τεχνολογίες που μπορούν να μας βοηθήσουν να προστατεύσουμε τις πληροφορίες που σας αφορούν, συμπεριλαμβανομένων μέτρων για την αποκατάσταση της πρόσβασης στις πληροφορίες σας. Επίσης, απαιτούμε από τους παρόχους υπηρεσιών μας να συμμορφώνονται με εύλογες και αναγνωρισμένες απαιτήσεις ιδιωτικού απορρήτου και ασφάλειας δεδομένων.

Διεξάγουμε δοκιμές και ελέγχους των τεχνολογιών και διαδικασιών μας, συμπεριλαμβανομένης της ανασκόπησης των επιχειρηματικών συνεργατών και των προμηθευτών μας, έτσι ώστε οι έλεγχοι ασφαλείας μας να παραμένουν αποτελεσματικοί. Επίσης, ενδέχεται να ανωνυμοποιήσουμε περαιτέρω τις Προσωπικές Πληροφορίες σας όταν δεν είναι πλέον απαραίτητες για τον σκοπό για τον οποίο η BMS συνέλεξε αρχικά αυτές τις Πληροφορίες.

14. COOKIES ΚΑΙ ΤΕΧΝΟΛΟΓΙΕΣ ΠΑΡΑΚΟΛΟΥΘΗΣΗΣ

Ανάλογα με τη χώρα στην οποία κατοικείτε, μπορείτε να διαχειριστείτε τις προτιμήσεις σας σχετικά με τα cookies και παρόμοιες τεχνολογίες παρακολούθησης μέσω της χρήσης εργαλείων διαχείρισης συγκατάθεσης που είναι διαθέσιμα στους ιστότοπούς μας. Αυτή η ενότητα ισχύει για τα cookies και τις παρόμοιες τεχνολογίες παρακολούθησης και εξηγούμε τι σημαίνει η χρήση των cookies και των παρόμοιων τεχνολογιών παρακολούθησης για εσάς και πώς να απενεργοποιήσετε την παρακολούθηση (όπως η χρήση προτιμήσεων συμμετοχής ή εξαίρεσης). Όταν συλλέγουμε πληροφορίες που μπορεί να μας επιτρέψουν να σας ταυτοποιήσουμε, θα ισχύουν οι άλλες ενότητες αυτής της Δήλωσης.

Μπορείτε να ορίσετε τις προτιμήσεις σας για τα cookies κάνοντας κλικ εδώ.

Τι είναι τα cookies;

Ένα cookie είναι ένα μικρό μέρος δεδομένων που ένας ιστότοπος ζητά από το πρόγραμμα περιήγησής σας να αποθηκεύσει στη συσκευή σας, για να θυμάται πληροφορίες σχετικά με εσάς, όπως την προτίμηση γλώσσας ή τα στοιχεία σύνδεσής σας. Αυτά τα cookies όταν τοποθετούνται από εμάς ονομάζονται cookies πρώτου μέρους. Μπορεί επίσης να χρησιμοποιήσουμε cookies τρίτων μερών – τα οποία είναι cookies από έναν διαδικτυακό τομέα διαφορετικό από τον τομέα του ιστότοπου που επισκέπτεστε (για παράδειγμα, αυτά που χρησιμοποιούνται από τα μέσα κοινωνικής δικτύωσης, τα άμεσα μηνύματα, το CRM ή τις πλατφόρμες μάρκετινγκ ή τις διαφημιστικές εταιρείες). Για περισσότερες πληροφορίες σχετικά με τα cookies, τους τύπους των cookies και τον τρόπο διαχείρισης των cookies, συμπεριλαμβανομένου του τρόπου αποκλεισμού και διαγραφής τους, επισκεφθείτε το http://www.allaboutcookies.org.

Παρακάτω, παραθέτουμε τις κύριες κατηγορίες cookies και παρόμοιων τεχνολογιών παρακολούθησης που ενδέχεται να χρησιμοποιήσουμε όταν συνδέεστε στους ιστότοπούς μας, χρησιμοποιείτε τις πλατφόρμες, τις εφαρμογές, τις διαδικτυακές συσκευές μας ή όταν αλληλεπιδράτε μαζί μας ηλεκτρονικά ή όταν λαμβάνετε ηλεκτρονικές επικοινωνίες από εμάς («**Διαδικτυακή Χρήση**»). Μπορείτε να μάθετε περισσότερα σχετικά με τους σκοπούς για τους οποίους η BMS μπορεί να χρησιμοποιεί τις εν λόγω τεχνολογίες για την διαδικτυακή χρήση σας.

Ποιες κατηγορίες cookies μπορεί να χρησιμοποιήσει η BMS;

Γενικά χρησιμοποιούμε συγκεκριμένους τύπους cookies κατά τη διάρκεια της συνεδρίας σας στον ιστότοπό μας («cookies συνεδρίας»). Για να βελτιώσουμε την εμπειρία σας ή να θυμόμαστε τις προτιμήσεις ή τις επιλογές σας, μπορεί να χρησιμοποιήσουμε cookies που θα παραμείνουν στη συσκευή σας εκτός εάν τα αφαιρέσετε («μόνιμα cookies»). Όταν χρησιμοποιούμε cookies στους ιστότοπούς μας και σε άλλες ψηφιακές υπηρεσίες, αυτή η τεχνολογία μπορεί να περιλαμβάνει:

Κατηγορίες cookies και τεχνολογιών παρακολούθησης που μπορεί να χρησιμοποιεί η BMS	
Αυστηρά απαραίτητα cookies («απαιτούμενα»)	Αυτά τα cookies και οι τεχνολογίες παρακολούθησης επιτρέπουν στους ιστότοπούς μας να λειτουργούν και να βελτιώνουν την ασφάλεια του ιστότοπού μας για δική σας χρήση στο διαδίκτυο, όπως για παράδειγμα όταν πρέπει να επιβεβαιώσετε την ταυτότητά σας ή να χρησιμοποιήσετε λειτουργίες σύνδεσης για πρόσβαση σε περιορισμένο μέρος των ιστότοπών μας (όπως η χρήση σύνδεσης ασθενών ή ιατρών ή η επιλογή σελίδων σε περιορισμένες σελίδες ή περιοχές ενός ιστότοπου ή μιας εφαρμογής).
Cookies απόδοσης	Αυτά τα cookies μπορεί να επιτρέπουν στην BMS να: • βελτιώνει τους ιστότοπούς της· • θυμάται τη γλώσσα ή άλλες προτιμήσεις κατά την περιήγηση ή • χρησιμοποιεί άλλες λειτουργίες στους ιστότοπους, τις εφαρμογές, τις πλατφόρμες και τις συσκευές μας για να βελτιώσει τη διαδικτυακή χρήση σας.
Cookies μέσων κοινωνικής δικτύωσης	Σε ορισμένους ιστότοπους της BMS, ενδέχεται να χρησιμοποιούμε πρόσθετα προγράμματα κοινωνικής δικτύωσης για να μοιράζεστε ενδιαφέρον περιεχόμενο ή να συνδέεστε με ορισμένους λογαριασμούς για να μοιράζεστε τις Προσωπικές Πληροφορίες σας με εμάς. Αυτές οι πλατφόρμες ενδέχεται να έχουν πρόσβαση στο ιστορικό περιήγησης και να συλλέγουν πληροφορίες σχετικά με το ταξίδι περιήγησής σας με τους δικούς τους όρους. Μπορείτε να προσπελάσετε περισσότερες πληροφορίες όταν συνδέεστε στους ιστότοπούς μας.
Cookies ανάλυσης	Αυτά τα cookies μας επιτρέπουν να γνωρίζουμε καλύτερα τη χρήση των ιστότοπών μας, να δημιουργούμε στατιστικά στοιχεία για τις χρήσεις και τις επισκέψεις τους (π.χ. πληροφορίες σε κάθε σελίδα που επισκεφτήκατε, για πόσο διάστημα ένας χρήστης περιηγείται σε μια συγκεκριμένη σελίδα, πόσο χρόνο χρειάζεται για να φορτώσει μια συγκεκριμένη σελίδα, ποιες είναι οι ενέργειες των χρηστών σε κάθε σελίδα (κλικ, επιλογή, κ.λπ.).

Άλλες τεχνολογίες παρακολούθησης	Κατά τη χρήση λογισμικού ή ιστότοπων τρίτων, εφαρμογών κινητών συσκευών, συσκευών, διαδικτυακών πλατφορμών ή μέσω άλλης ηλεκτρονικής χρήσης, η τεχνολογία μπορεί να περιλαμβάνει ορισμένες ενσωματωμένες τεχνολογίες παρακολούθησης. Αυτές μπορεί να περιλαμβάνουν:
	• **ιστοφάρους (web beacons),** δεδομένα διαδικτυακού διακομιστή και παρόμοιες τεχνολογίες·
	• **pixel παρακολούθησης,** τα οποία μπορεί να συμπεριλάβουμε ως εικόνα στις επικοινωνίες μας προς εσάς. Αυτό μπορεί να μας επιτρέψει να κατανοήσουμε πότε διαβάζετε τις ηλεκτρονικές επικοινωνίες που σας στέλνουμε, ώστε να σας στέλνουμε πιο ακριβές και σχετικό περιεχόμενο και να βελτιώσουμε τις επικοινωνίες μας προς εσάς. Όταν χρησιμοποιούμε αυτήν την τεχνολογία, μπορεί να λάβουμε συγκεντρωτικές ή ανώνυμες πληροφορίες. Σε ορισμένες περιπτώσεις, ενδέχεται να συλλέξουμε Προσωπικές Πληροφορίες σχετικά με εσάς που περιλαμβάνουν:
	  ◦ δεδομένα τοποθεσίας (όπως η πόλη, η περιοχή και από πού ανοίξατε το e-mail σας)·
	  ◦ τη διεύθυνση IP σας,
	  ◦ πληροφορίες προγράμματος περιήγησης και συσκευής: όπως το λειτουργικό σύστημα (OS) κινητής ή επιτραπέζιας συσκευής, τον τύπο λογισμικού e-mail, τη συσκευή και τον αντιπρόσωπο του χρήστη ή
	  ◦ την ώρα και ημερομηνία κατά την οποία ανοίγετε τις ηλεκτρονικές μας επικοινωνίες.
	• **άλλους ανιχνευτές** που ενεργοποιούν λειτουργίες, όπως η απομακρυσμένη αλληλεπίδραση μαζί σας μέσω chatbots, άμεσων μηνυμάτων και άλλων διαδικτυακών λειτουργιών στους ιστότοπούς μας ή μέσω λογισμικού τρίτων που χρησιμοποιούμε για τις δραστηριότητές μας.

Γιατί χρησιμοποιούμε cookies στον ιστότοπό μας;

Εκτός από την εξήγηση που παρέχεται στην παρούσα Δήλωση και στην παραπάνω ενότητα, χρησιμοποιούμε cookies ή παρόμοιες τεχνολογίες παρακολούθησης σε διάφορες περιπτώσεις, όπως για τους ακόλουθους σκοπούς:

- **Κάνουμε την εμπειρία σας πιο αποτελεσματική, πιο γρήγορη και πιο εύκολη:** με το να θυμόμαστε τις προτιμήσεις σας, όπως η προτιμώμενη γλώσσα, η προβολή και άλλες ρυθμίσεις, για τη διατήρηση της συνεδρίας σας και για σκοπούς ελέγχου ταυτότητας. Αυτό μας βοηθά να σας παρέχουμε μια καλύτερη εμπειρία χρήστη. Αυτά τα cookies αναφέρονται επίσης ως cookies Session-Id, cookies ελέγχου ταυτότητας και cookies προσαρμογής διεπαφής χρήστη.
- **Αποκτάμε χρήσιμες γνώσεις σχετικά με τον τρόπο χρήσης του ιστότοπου:** συλλέγοντας πληροφορίες σχετικά με τον αριθμό των επισκεπτών και άλλων χρήσεων. Αυτό μας βοηθά να βελτιώσουμε τους ιστότοπούς μας. Αυτά τα cookies αναφέρονται επίσης ως cookies ανάλυσης. Για τον σκοπό αυτό, χρησιμοποιούμε υπηρεσίες όπως το Google Analytics, το οποίο σημαίνει ότι η Google και παρόμοιοι προμηθευτές θα έχουν επίσης πρόσβαση σε αυτές τις πληροφορίες (συμπεριλαμβανομένης της διεύθυνσης IP σας και οποιωνδήποτε άλλων αναγνωριστικών του εξοπλισμού, όπως ο αριθμός IMEI και η διεύθυνση MAC).
- **Παρέχουμε εύκολη πρόσβαση στους ιστότοπούς μας.** Αυτό μας βοηθά να σας κατευθύνουμε, να μοιραζόμαστε μαζί σας το περιεχόμενό μας σε ιστότοπους όπως το Facebook, το Twitter, το LinkedIn, το YouTube ή το Pinterest ή να σας επιτρέπουμε να μοιράζεστε περιεχόμενο που σας ενδιαφέρει. Στο βαθμό που χρησιμοποιούμε αυτήν την τεχνολογία, αυτές οι «προσθήκες μέσων κοινωνικής δικτύωσης» μπορούν να αποθηκεύουν cookies και παρόμοια τεχνολογία στον υπολογιστή σας ή σε άλλη συσκευή. Αυτό σημαίνει ότι οι ιστότοποι κοινωνικής δικτύωσης μπορεί να έχουν πρόσβαση σε αυτές τις πληροφορίες (συμπεριλαμβανομένης της διεύθυνσης IP σας), μπορεί να προσδιορίσουν ότι αλληλεπιδράτε με τον ιστότοπο της BMS.
- **Βελτιώνουμε τις επικοινωνίες μάρκετινγκ προς εσάς.** Ορισμένα cookies, όπως τα web beacons ή τα pixel παρακολούθησης, μπορούν να χρησιμοποιηθούν από συστήματα τρίτων, όπως συστήματα διαχείρισης σχέσεων πελατών ή άλλους παρόχους υπηρεσιών που μας βοηθούν να διαχειριζόμαστε καμπάνιες e-mail. Αυτοί οι ανιχνευτές μάς επιτρέπουν να κατανοήσουμε καλύτερα την επιτυχία των επικοινωνιών μας και τη σχετικότητα του περιεχομένου που μοιραζόμαστε μαζί σας. Αυτό μπορεί να μας επιτρέψει να μειώσουμε τον αριθμό των e-mail που σας στέλνουμε και να σας παρέχουμε περιεχόμενο, επιστημονικές πληροφορίες ή πρωτοβουλίες που είναι πιο προσαρμοσμένες στα ενδιαφέροντά σας.

Πώς μπορείτε να αντιταχθείτε ή να αρνηθείτε τα cookies;

Με την επιφύλαξη των νόμων της χώρας σας και συγκεκριμένα εντός της Ευρωπαϊκής Ένωσης, θα σας ενημερώσουμε, θα ζητήσουμε την εκ των προτέρων άδειά σας (opt-in) πριν από την τοποθέτηση τεχνολογιών παρακολούθησης στη συσκευή σας ή θα σας παράσχουμε το δικαίωμα να αντιταχθείτε (opt-out) για τους σκοπούς που περιγράφουμε σε αυτήν την ενότητα. Το πρόγραμμα διαδικτυακής περιήγησης, το λογισμικό e-mail (όπως το Microsoft Outlook ή το Google Gmail) και άλλα προγράμματα-πελάτες που χρησιμοποιείτε μπορούν να ρυθμιστούν για τη διαχείριση των cookies και παρόμοιων συσκευών παρακολούθησης, ακόμη και για την απόρριψή τους ως προεπιλογή. Έχετε υπόψη ότι αν ρυθμίσετε το πρόγραμμα περιήγησής σας για να απορρίπτει αυτόματα τα cookies, η εμπειρία χρήστη σας όταν επισκέπτεστε ιστότοπους δεν θα είναι η ίδια: οι προτιμήσεις σας ενδέχεται να μην απομνημονεύονται, ορισμένες λειτουργίες μπορεί να χαθούν και ενδέχεται να μην μπορείτε να προσπελάσετε ορισμένες ενότητες ή λειτουργίες των ιστότοπων.

Για περισσότερες λεπτομέρειες σχετικά με τα cookies που χρησιμοποιούμε, μπορείτε να διαβάσετε τον παρακάτω πίνακα των cookies ή όπου ισχύει, στον ιστότοπο που χρησιμοποιείτε μεταβαίνοντας στη σχετική ειδοποίηση για τα

Απολύτως αναγκαία | Cookies απόδοσης | Cookies ανάλυσης

Λίστα ιχνηλατών Επέκταση όλων

Όνομα παρόχου	Τύπος ιχνηλάτη	Όνομα ιχνηλάτη	Σκοπός ιχνηλάτη	Διάρκεια ιχνηλάτη
Acute myeloid leukemia (…	HTTP Cookie	notice_behavior	TrustArc Cookie Consent …	session
Aktiv mit JIA	HTTP Cookie	gig_bootstrap_3_sNI9D90…	Gigya is an identity mana…	364
Aktiv mit JIA	HTTP Cookie	notice_behavior	TrustArc Cookie Consent …	session
Aktiv mit JIA	HTTP Cookie	test	Technical cookies are tho…	session
Aktiv mit JIA	HTTP Cookie	apex__GigyaSiteId	Salesforce issues a sessi…	session
Aktiv mit JIA	HTTP Cookie	gig_canary	Gigya is an identity mana…	session
Aktiv mit JIA	HTTP Cookie	gig_canary_ver	Gigya is an identity mana…	session
Aktiv mit JIA	HTTP Cookie	redirectPageName	Gigya is an identity mana…	session
Aktiv mit Psoriasis-Arthritis	HTTP Cookie	gig_bootstrap_3_t5RaAm…	Gigya is an identity mana…	364
Aktiv mit Psoriasis-Arthritis	HTTP Cookie	notice_behavior	TrustArc Cookie Consent …	session

Εμφάνιση 1 - 10 of 517 ‹ 1 ›

Powered by: TrustArc

15. ΑΛΛΑΓΕΣ ΣΤΗΝ ΠΑΡΟΥΣΑ ΔΗΛΩΣΗ ΙΔΙΩΤΙΚΟΥ ΑΠΟΡΡΗΤΟΥ

Η BMS μπορεί να ενημερώνει την παρούσα δήλωση κατά καιρούς, δημοσιεύοντας οποιεσδήποτε αναθεωρήσεις σε αυτόν τον ιστότοπο. Σε περίπτωση που γίνουν οποιεσδήποτε ουσιώδεις αναθεωρήσεις, η BMS μπορεί να θέσει μια εμφανή ειδοποίηση σε αυτόν τον ιστότοπο και όταν απαιτείται από το νόμο, θα σας ειδοποιήσει άμεσα.

16. ΕΠΙΚΟΙΝΩΝΙΑ ΜΑΖΙ ΜΑΣ

Εάν έχετε ερωτήσεις σχετικά με την παρούσα Δήλωση ή θέλετε να λάβετε περισσότερες πληροφορίες σχετικά με τις πρακτικές ιδιωτικού απορρήτου μας, επικοινωνήστε με τον Υπεύθυνο Προστασίας Δεδομένων στη διεύθυνση eudpo@bms.com ή επικοινωνήστε μαζί μας ταχυδρομικώς στη διεύθυνση:

Εάν έχετε ερωτήσεις σχετικά με την παρούσα Δήλωση ή θέλετε να λάβετε περισσότερες πληροφορίες σχετικά με τις πρακτικές ιδιωτικού απορρήτου μας, επικοινωνήστε με τον Υπεύθυνο Προστασίας Δεδομένων στη διεύθυνση eudpo@bms.com ή επικοινωνήστε μαζί μας ταχυδρομικώς στη διεύθυνση:

Επικοινωνία	Ονομα εταιρείας
Τοπική οντότητα / υπεύθυνος επεξεργασίας δεδομένων	**ΜΠΡΙΣΤΟΛ-ΜΑΓΙΑΕΡΣ ΣΚΟΥΙΜΠ Α.Ε.** Αττικής 49-53 & Προποντίδος 2 Βριλήσσια, 152 35 Ελλάδα
Εκπρόσωπος προστασίας δεδομένων	**Bristol-Myers Squibb Pharmaceuticals Unlimited** Plaza 254 Blanchardstown Corporate Park 2, Dublin 15, D15 T867, Ireland.

Σύμπτυξη όλων ×

Δηλωση Απορρητου Συμμετεχοντων Σε Ερευνα

Η παρούσα δήλωση παρέχει συγκεκριμένες πληροφορίες σχετικά με την επεξεργασία των πληροφοριών προσωπικού χαρακτήρα που αφορούν υποκείμενα δεδομένων των οποίων τα δεδομένα επεξεργάζεται η Bristol Myers Squibb (BMS) στο πλαίσιο κλινικών δοκιμών, μελετών παρατήρησης και άλλων ερευνητικών έργων.

Ανάπτυξη όλων +

1. ΕΙΣΑΓΩΓΗ ΚΑΙ ΠΕΡΙΛΗΨΗ +
2. ΔΕΔΟΜΕΝΑ ΠΟΥ ΕΝΔΕΧΕΤΑΙ ΝΑ ΕΠΕΞΕΡΓΑΣΤΟΥΜΕ ΣΧΕΤΙΚΑ ΜΕ ΕΣΑΣ +
3. ΠΗΓΕΣ ΠΛΗΡΟΦΟΡΙΩΝ ΚΑΙ ΑΡΜΟΔΙΟΤΗΤΕΣ +
4. ΓΙΑΤΙ ΕΠΕΞΕΡΓΑΖΟΜΑΣΤΕ ΤΑ ΔΕΔΟΜΕΝΑ ΣΑΣ +
5. ΠΩΣ ΔΙΚΑΙΟΛΟΓΕΙΤΑΙ Η ΕΠΕΞΕΡΓΑΣΙΑ ΤΩΝ ΠΛΗΡΟΦΟΡΙΩΝ ΣΑΣ +
6. Η ΤΟΠΟΘΕΣΙΑ ΟΠΟΥ ΕΠΕΞΕΡΓΑΖΟΜΑΣΤΕ ΤΑ ΔΕΔΟΜΕΝΑ ΣΑΣ +
7. ΚΟΙΝΟΛΟΓΗΣΗ ΤΩΝ ΠΡΟΣΩΠΙΚΩΝ ΠΛΗΡΟΦΟΡΙΩΝ ΣΑΣ +
8. ΑΤΟΜΙΚΕΣ ΕΠΙΛΟΓΕΣ: ΔΙΚΑΙΩΜΑΤΑ ΚΑΙ ΠΡΟΣΒΑΣΗ ΣΕ ΠΛΗΡΟΦΟΡΙΕΣ +
9. ΓΙΑ ΠΟΣΟ ΔΙΑΣΤΗΜΑ ΔΙΑΤΗΡΟΥΜΕ ΤΙΣ ΠΛΗΡΟΦΟΡΙΕΣ ΣΑΣ ΚΑΙ ΑΠΟΧΩΡΗΣΗ ΑΠΟ ΕΝΑ ΕΡΕΥΝΗΤΙΚΟ ΕΡΓΟ +
10. ΠΡΟΣΤΑΣΙΑ ΤΩΝ ΠΛΗΡΟΦΟΡΙΩΝ - ΑΣΦΑΛΕΙΑ +
11. ΑΛΛΑΓΕΣ ΣΤΗΝ ΔΗΛΩΣΗ ΑΠΟΡΡΗΤΟΥ +
12. ΕΠΙΚΟΙΝΩΝΗΣΤΕ ΜΑΖΙ ΜΑΣ +

Ανάπτυξη όλων +

© 2021 Bristol-Myers Squibb Company

Μπορείτε να επικοινωνήσετε με τον Υπεύθυνο Προστασίας Δεδομένων στην εταιρεία μας σύμφωνα με τη νομοθεσία της Ευρωπαϊκής Ένωσης, στη διεύθυνση ηλεκτρονικού ταχυδρομείου EUDPO@BMS.com, για να ασκήσετε οιαδήποτε δικαιώματα προστασίας προσωπικών δεδομένων ενδεχομένως έχετε, καθώς και για να θέσετε τυχόν ανησυχίες ή ερωτήσεις σχετικά με τον χειρισμό των προσωπικών σας δεδομένων από την εταιρεία Bristol Myers Squibb.